

平成25年度乗合タクシー運行実績について

・運行日数及び利用者数等（平成25年4月1日～平成26年3月31日）

霞ヶ浦地区（運行事業者：有限会社美並タクシー 運行車両：10人乗りワゴン車2台）

月	4月	5月	6月	7月	8月	9月	10月	11月	12月	1月	2月	3月	合計
稼働日数（日）	25	24	25	26	24	23	26	24	23	23	23	25	291日
運賃（円）	194,600	186,600	192,200	192,600	157,600	147,200	178,600	183,200	151,400	137,000	141,800	161,000	¥2,023,800
回数券売上収入（円）	166,200	176,100	185,500	172,900	145,200	138,300	158,100	162,400	125,800	107,000	138,900	146,500	¥1,822,900
のべ利用者数（人）	872	856	885	872	717	687	822	829	712	629	641	735	9,257
1日あたり平均利用者数（人）	34.9	35.7	35.4	33.5	29.9	29.9	31.9	34.5	31.0	27.3	27.9	29.4	31.8

千代田地区（運行事業者：有限会社千代田タクシー 運行車両：10人乗りワゴン車1台）

月	4月	5月	6月	7月	8月	9月	10月	11月	12月	1月	2月	3月	合計
稼働日数（日）	25	24	25	26	24	23	26	24	23	23	23	25	291日
運賃（円）	73,800	70,600	72,000	81,400	63,400	56,800	73,200	73,800	74,800	74,400	65,400	89,400	¥869,000
回数券売上収入（円）	62,000	63,000	60,000	65,000	52,000	43,000	58,000	71,000	57,000	63,000	62,000	82,000	¥738,000
のべ利用者数（人）	367	346	352	398	313	280	357	357	358	351	311	426	3,849
1日あたり平均利用者数（人）	14.7	14.4	14.1	15.3	13.0	12.2	13.7	14.9	15.6	15.3	13.5	17.0	13.2

霞ヶ浦地区

	H25.4					H25.5					H25.6					H25.7				
	一般	高齢者	学生	障害者	子ども	一般	高齢者	学生	障害者	子ども	一般	高齢者	学生	障害者	子ども	一般	高齢者	学生	障害者	子ども
6:00	2	29	0	20	0	3	29	0	20	0	3	25	0	21	0	3	29	0	22	0
7:00	4	46	0	37	0	2	45	0	38	0	3	53	0	37	0	1	56	0	44	0
8:00	1	12	0	2	0	2	4	0	2	0	2	7	0	2	0	0	8	0	4	0
9:00	25	157	0	10	0	14	188	0	7	0	13	190	0	4	0	20	168	0	6	0
10:00	6	20	0	2	0	4	12	0	1	0	0	25	0	0	0	0	17	0	3	0
11:00	10	103	0	2	0	9	128	0	0	0	5	119	0	1	0	13	94	6	5	0
12:00	1	11	0	0	0	1	11	0	0	0	1	17	0	1	0	0	9	0	1	0
13:00	17	99	1	7	0	7	99	0	14	0	13	95	0	11	0	10	88	0	6	0
14:00	1	7	0	2	0	1	3	0	1	0	1	8	0	0	0	0	4	0	1	0
15:00	20	67	0	2	0	16	48	0	2	0	12	67	0	0	0	22	45	4	2	0
16:00	3	9	0	1	0	3	9	0	1	0	1	15	0	1	0	1	18	0	3	0
17:00	9	81	4	37	0	12	67	0	41	0	20	64	0	36	0	20	78	4	45	0
18:00	0	0	0	0	0	0	0	0	0	0	0	0	0	0	0	0	0	0	0	0
19:00	2	3	0	0	0	3	8	0	1	0	2	10	0	0	0	1	10	0	1	0

千代田地区

	H25.4				H25.5				H25.6				H25.7			
	一般	高齢/障害/学生/子ども	一般	高齢/障害/学生/子ども	一般	高齢/障害/学生/子ども	一般	高齢/障害/学生/子ども	一般	高齢/障害/学生/子ども	一般	高齢/障害/学生/子ども	一般	高齢/障害/学生/子ども		
6:00	0	6	0	4	0	4	0	4	0	4	0	12	0	12		
7:00	0	12	0	2	0	2	0	18	0	18	0	21	0	21		
8:00	0	8	1	11	1	11	0	15	0	15	0	15	0	15		
9:00	1	91	1	83	1	83	2	83	2	83	2	93	2	93		
10:00	0	16	2	17	2	17	2	22	2	22	0	20	0	20		
11:00	1	101	3	86	3	86	2	85	2	85	3	95	3	95		
12:00	0	10	0	5	0	5	0	9	0	9	0	4	0	4		
13:00	0	40	0	32	0	32	0	30	0	30	0	34	0	34		
14:00	0	6	0	11	0	11	0	10	0	10	0	11	0	11		
15:00	0	43	0	58	0	58	0	49	0	49	2	57	2	57		
16:00	0	2	0	3	0	3	0	3	0	3	0	4	0	4		
17:00	0	26	0	24	0	24	2	12	2	12	2	16	2	16		
18:00	0	0	0	0	0	0	0	0	0	0	0	0	0	0		
19:00	0	4	0	3	0	3	0	4	0	4	0	7	0	7		

霞ヶ浦地区

	H25.8					H25.9					H25.10					H25.11				
	一般	高齢者	学生	障害者	子ども	一般	高齢者	学生	障害者	子ども	一般	高齢者	学生	障害者	子ども	一般	高齢者	学生	障害者	子ども
6:00	3	29	0	20	0	1	30	0	16	0	5	33	0	22	0	4	26	0	21	0
7:00	2	38	0	36	0	3	42	0	39	0	4	41	0	44	0	7	51	0	40	0
8:00	1	6	0	1	0	1	3	0	2	0	0	11	0	1	0	2	3	0	0	0
9:00	12	136	2	13	0	8	109	0	22	0	13	131	0	28	0	14	129	0	25	0
10:00	2	21	0	1	0	2	11	0	0	0	0	9	0	1	0	2	14	0	1	0
11:00	9	61	1	0	0	4	76	0	0	0	8	81	0	2	0	11	94	0	3	0
12:00	1	10	0	0	0	1	8	0	0	0	0	10	0	0	0	3	11	0	0	0
13:00	12	83	0	7	0	7	90	0	8	0	12	94	0	11	0	10	91	3	11	0
14:00	1	6	0	0	0	0	8	0	0	0	2	11	0	1	0	1	9	0	0	0
15:00	15	46	1	0	0	13	50	0	1	0	14	71	0	0	0	25	74	1	1	0
16:00	2	14	0	3	0	1	8	0	1	0	1	7	0	2	0	3	7	0	2	0
17:00	11	62	4	43	0	7	60	0	46	0	12	75	0	57	0	5	62	3	53	0
18:00	0	0	0	0	0	0	0	0	0	0	0	0	0	0	0	0	0	0	0	0
19:00	0	2	0	0	0	1	7	0	1	0	0	10	0	2	0	0	6	1	0	0

千代田地区

	H25.8				H25.9				H25.10				H25.11			
	一般	高齢/障害/学生/子ども	一般	高齢/障害/学生/子ども	一般	高齢/障害/学生/子ども	一般	高齢/障害/学生/子ども	一般	高齢/障害/学生/子ども	一般	高齢/障害/学生/子ども	一般	高齢/障害/学生/子ども		
6:00	0	9	0	6	0	6	0	8	0	8	0	3	0	3		
7:00	0	24	0	19	0	19	0	13	0	13	0	20	0	20		
8:00	0	14	0	13	0	13	0	8	1	8	2	9	2	9		
9:00	1	68	0	80	0	80	0	91	1	91	10	91	10	91		
10:00	0	25	0	12	0	12	0	10	2	10	0	15	0	15		
11:00	1	77	0	86	0	86	0	102	1	102	0	91	0	91		
12:00	0	5	1	3	1	3	0	9	0	9	0	9	0	9		
13:00	0	25	0	19	0	19	0	30	0	30	0	28	0	28		
14:00	1	13	1	3	1	3	0	9	0	9	0	11	0	11		
15:00	0	36	1	25	1	25	0	48	0	48	0	41	0	41		
16:00	1	4	0	1	0	1	0	2	0	2	0	2	0	2		
17:00	0	9	1	8	1	8	2	17	2	17	0	23	0	23		
18:00	0	0	0	0	0	0	0	0	0	0	0	0	0	0		
19:00	0	0	0	1	0	1	2	1	2	1	0	2	0	2		

霞ヶ浦地区

	H25.12					H26.1					H26.2					H26.3				
	一般	高齢者	学生	障害者	子ども	一般	高齢者	学生	障害者	子ども	一般	高齢者	学生	障害者	子ども	一般	高齢者	学生	障害者	子ども
6:00	5	23	0	20	0	3	19	0	19	0	3	17	0	7	0	5	22	0	3	0
7:00	3	43	0	39	0	3	34	1	38	0	2	24	1	36	0	1	47	1	43	0
8:00	0	7	0	2	0	0	9	0	0	0	0	4	0	1	0	0	6	0	0	0
9:00	6	123	1	19	0	5	84	1	19	0	7	106	0	19	0	7	112	0	21	0
10:00	2	9	0	0	0	4	13	0	2	0	2	2	0	3	0	3	9	0	3	0
11:00	6	72	0	2	0	6	72	0	5	0	13	86	0	2	0	10	88	1	5	0
12:00	0	9	0	0	0	0	12	0	0	0	1	8	0	1	0	1	17	0	0	0
13:00	3	90	1	8	0	5	58	3	12	0	8	78	2	7	0	9	83	0	12	0
14:00	0	8	0	0	0	0	6	0	1	0	3	4	0	0	0	2	11	0	3	0
15:00	13	66	0	1	0	17	65	3	1	0	17	60	1	4	0	17	52	0	0	0
16:00	2	14	1	2	0	3	8	0	1	0	1	10	0	3	0	0	10	0	1	0
17:00	4	47	6	49	0	8	29	5	49	0	6	35	2	42	0	13	59	0	50	0
18:00	0	0	0	0	0	0	0	0	0	0	0	0	0	0	0	0	0	0	0	0
19:00	1	5	0	0	0	2	2	1	1	0	5	8	0	0	0	2	5	0	1	0

千代田地区

	H25.12				H26.1				H26.2				H26.3			
	一般	高齢/障害/学生/子ども	一般	高齢/障害/学生/子ども	一般	高齢/障害/学生/子ども	一般	高齢/障害/学生/子ども	一般	高齢/障害/学生/子ども	一般	高齢/障害/学生/子ども	一般	高齢/障害/学生/子ども		
6:00	0	3	0	3	0	3	0	3	0	3	0	0	0			
7:00	0	30	0	33	0	33	0	17	0	17	0	20	20			
8:00	3	15	3	12	3	12	1	10	3	10	3	18	18			
9:00	13	92	15	92	15	92	11	93	13	93	13	113	113			
10:00	0	21	0	16	0	16	0	7	0	7	0	22	22			
11:00	0	99	2	88	2	88	1	81	1	81	1	105	105			
12:00	0	7	0	3	0	3	1	2	0	2	0	10	10			
13:00	0	21	0	29	0	29	0	25	0	25	0	31	31			
14:00	0	6	0	7	0	7	0	5	0	5	0	15	15			
15:00	0	24	0	30	0	30	1	35	1	35	1	51	51			
16:00	0	2	0	2	0	2	0	0	0	0	0	2	2			
17:00	0	21	0	16	0	16	1	12	1	12	1	15	15			
18:00	0	0	0	0	0	0	0	0	0	0	0	0	0			
19:00	0	1	0	0	0	0	0	5	0	5	2	3	3			

霞ヶ浦地区
H25.4月

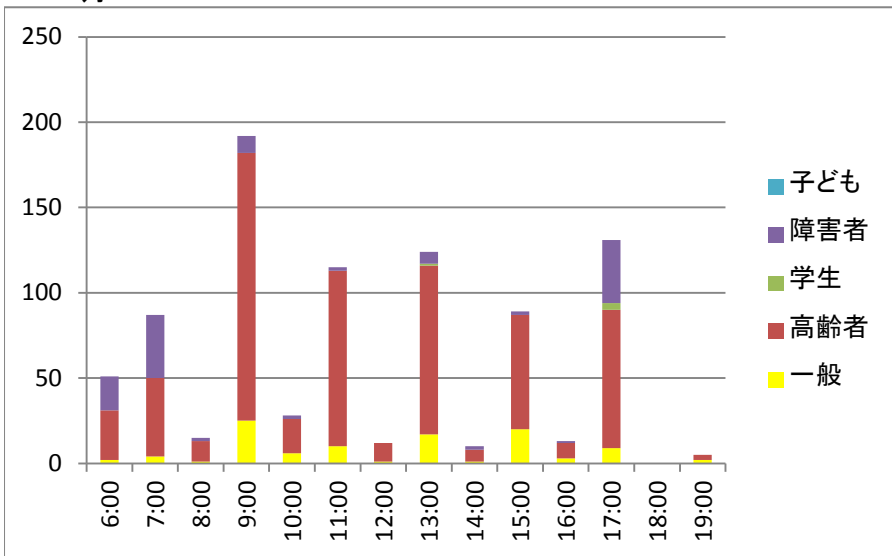

H25.5月

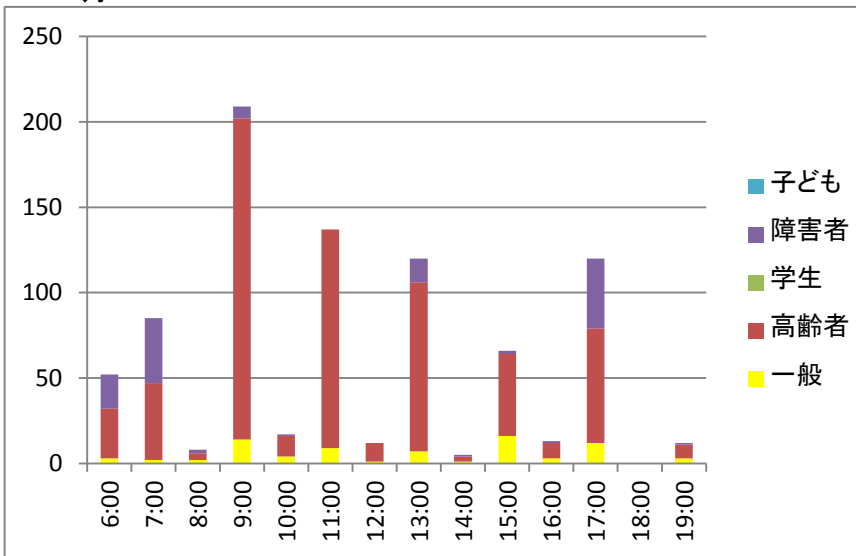

H25.6月

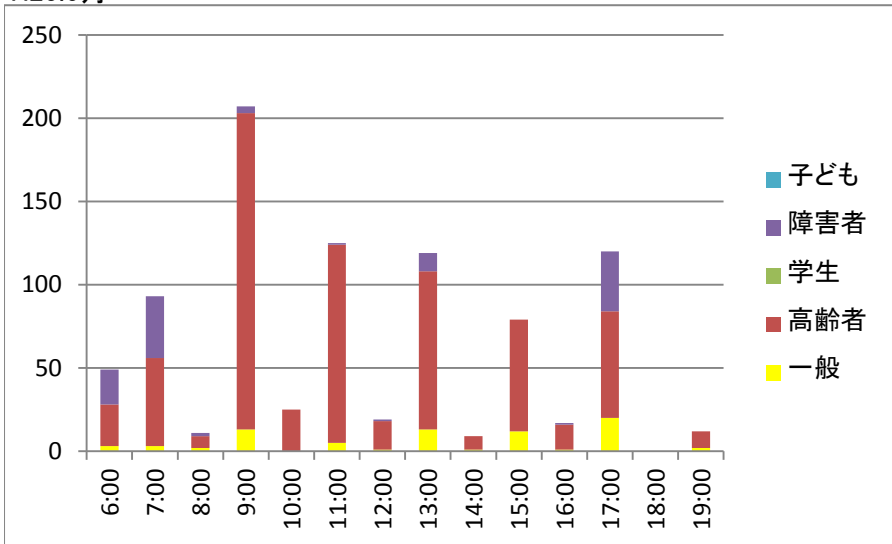

H25.7月

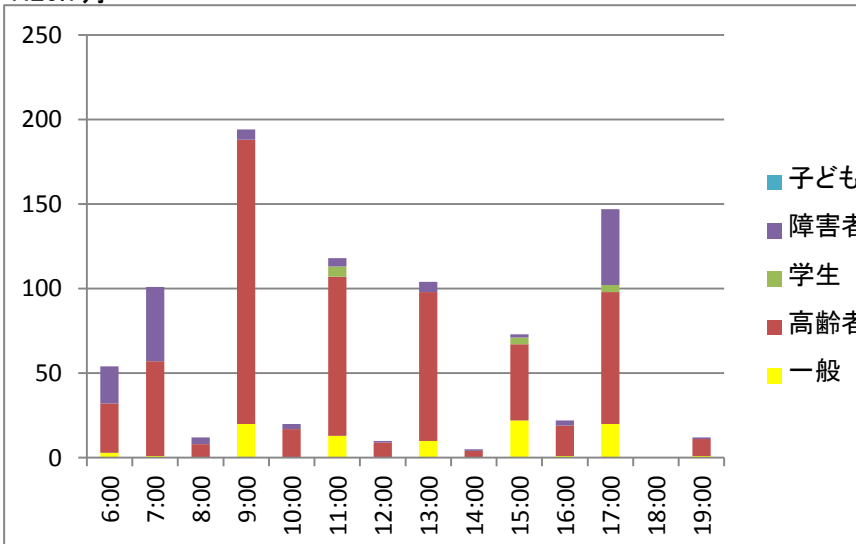

霞ヶ浦地区
H25.8月

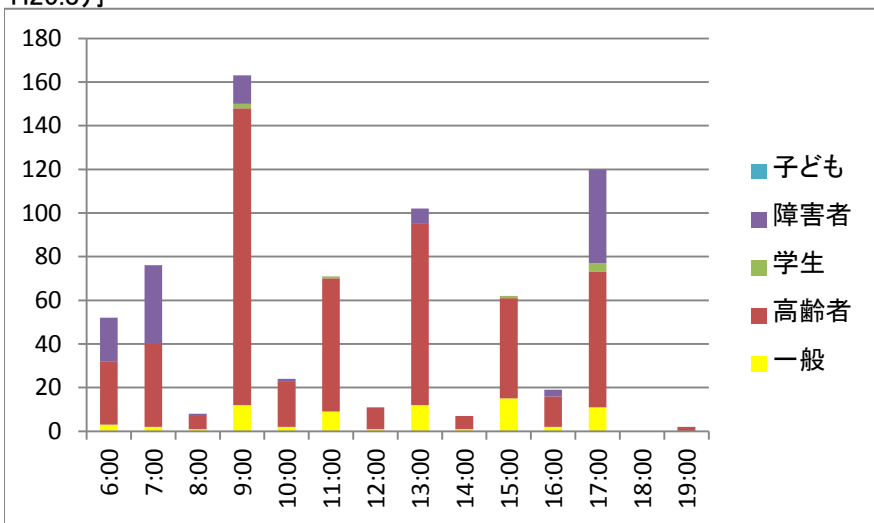

H25.9月

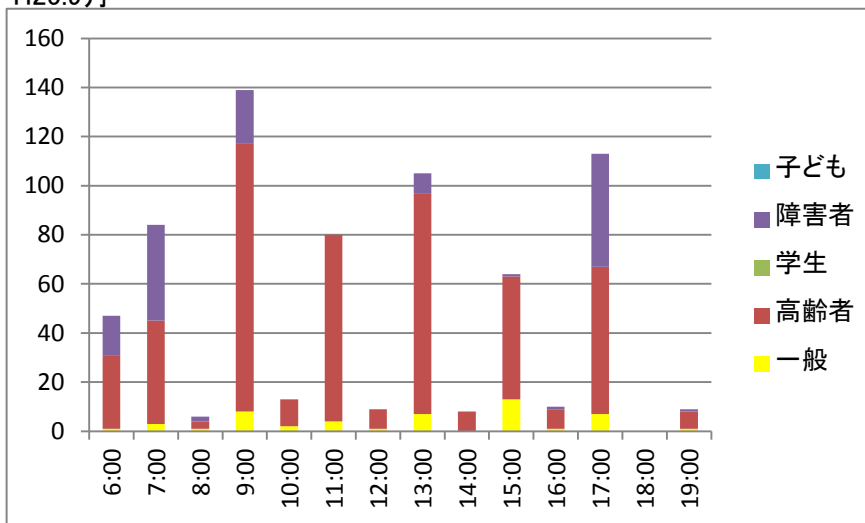

H25.10月

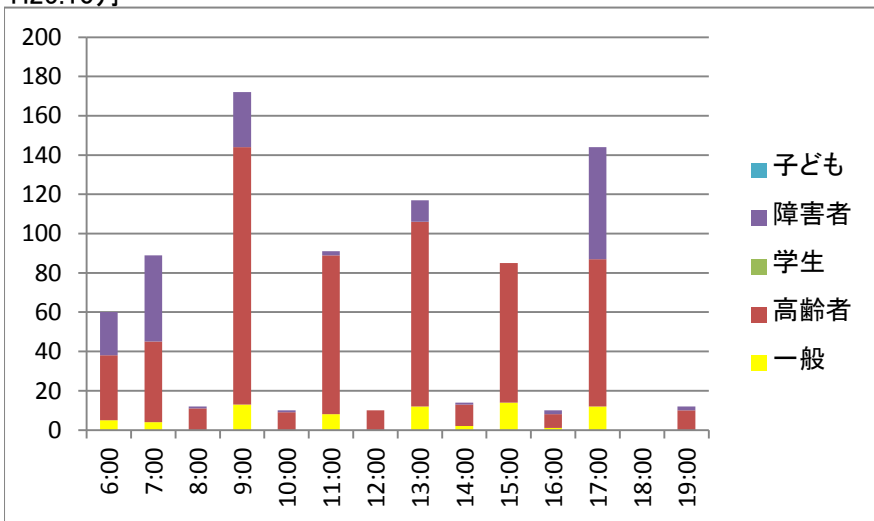

H25.11月

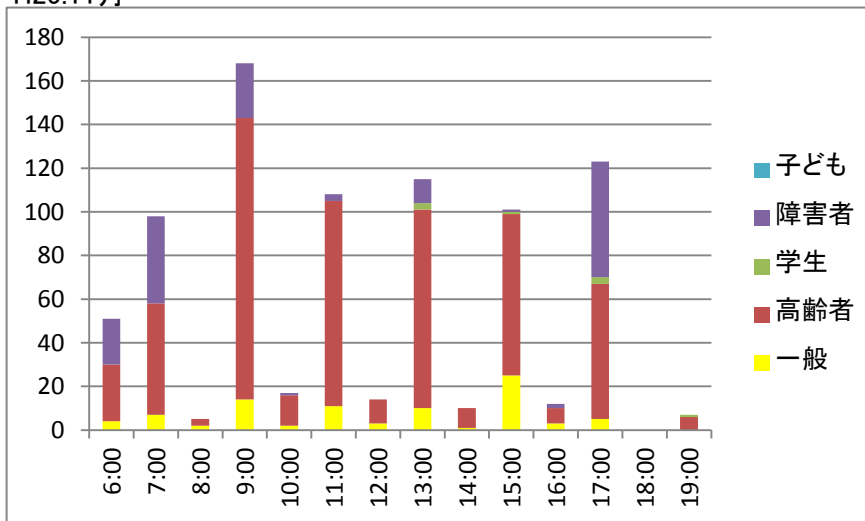

霞ヶ浦地区
H25.12月

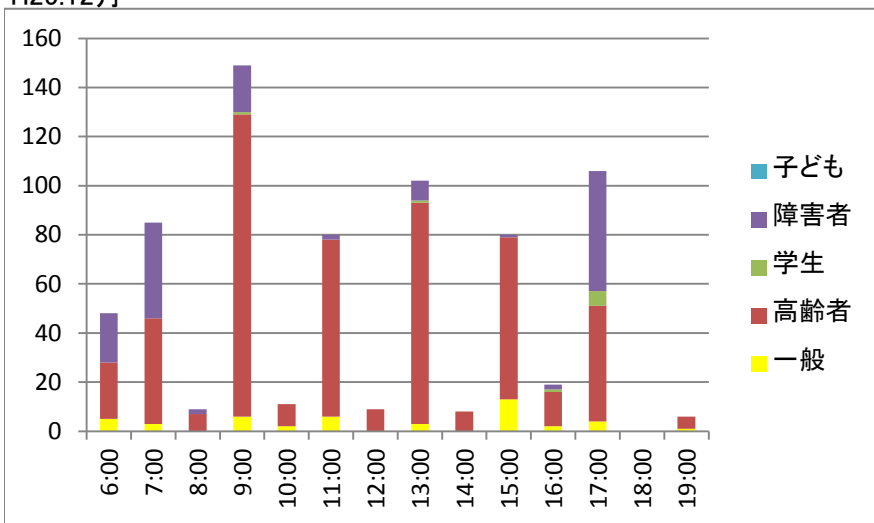

H26.1月

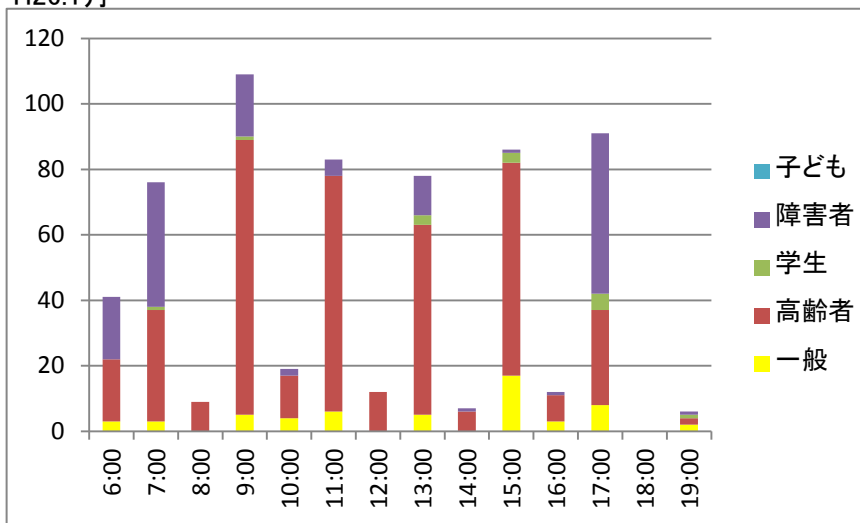

H26.2月

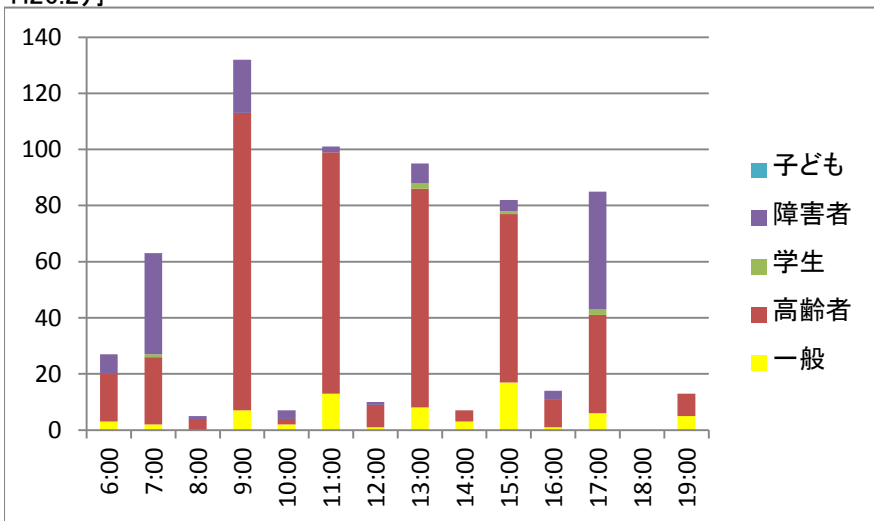

H26.3月

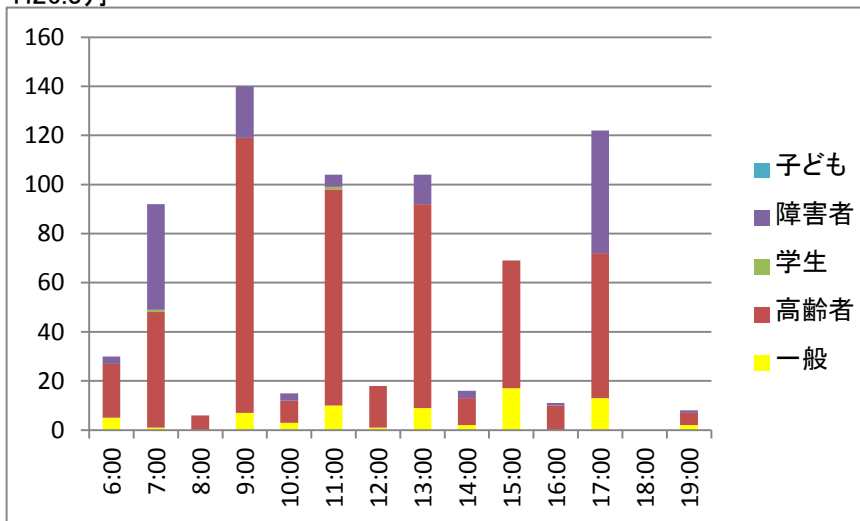

千代田地区
H25.4月

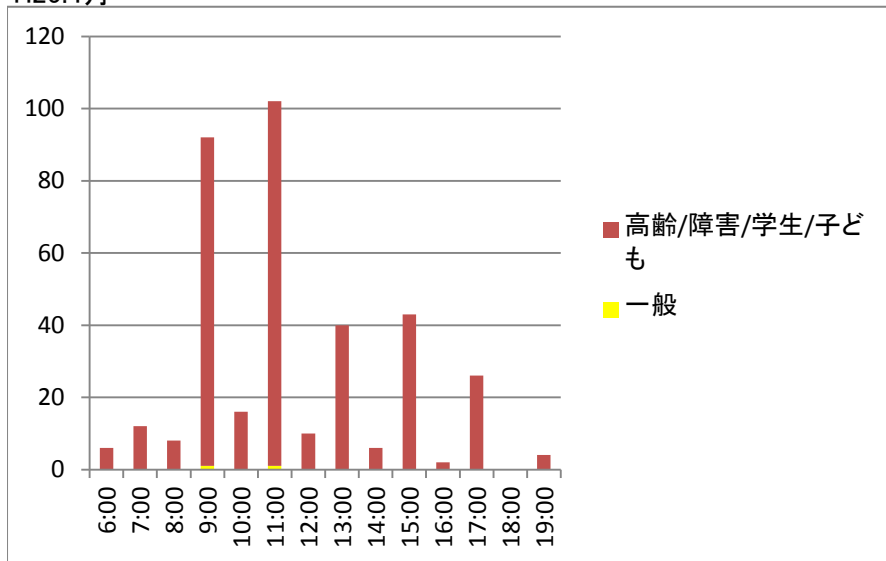

H25.5月

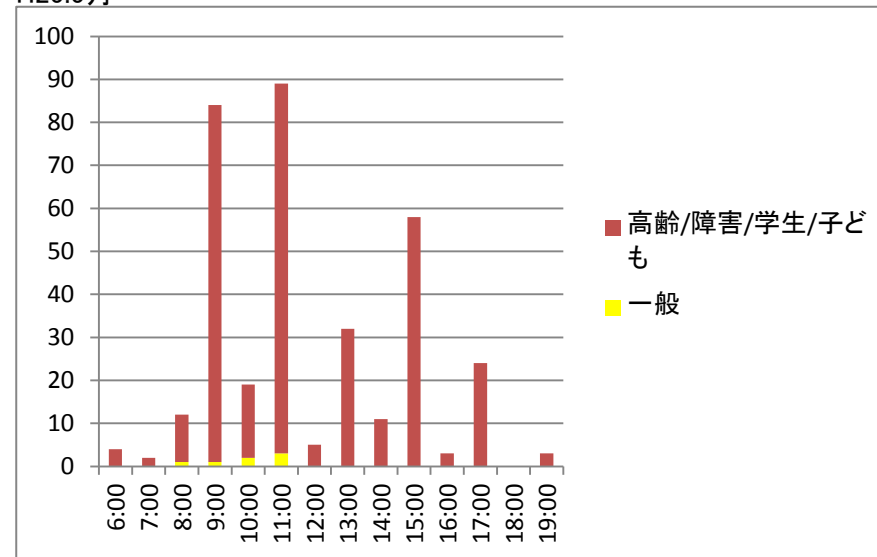

H25.6月

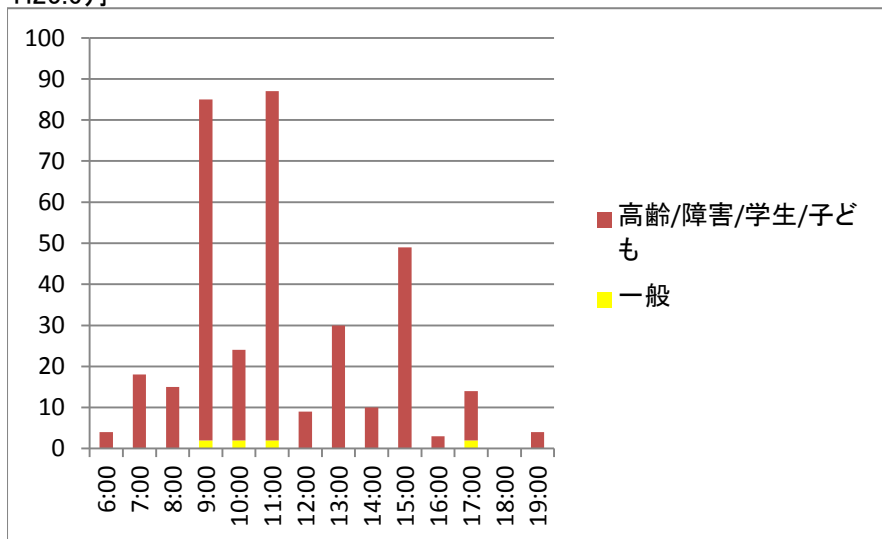

H25.7月

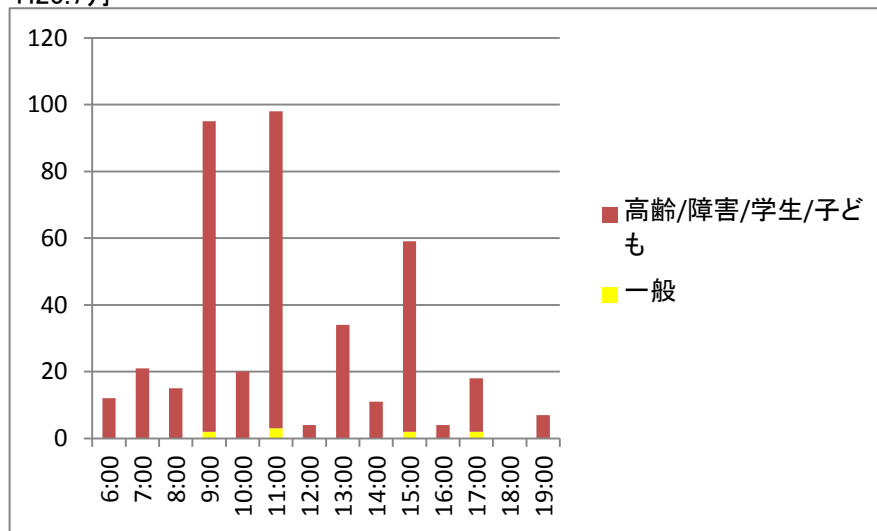

千代田地区
H25.8月

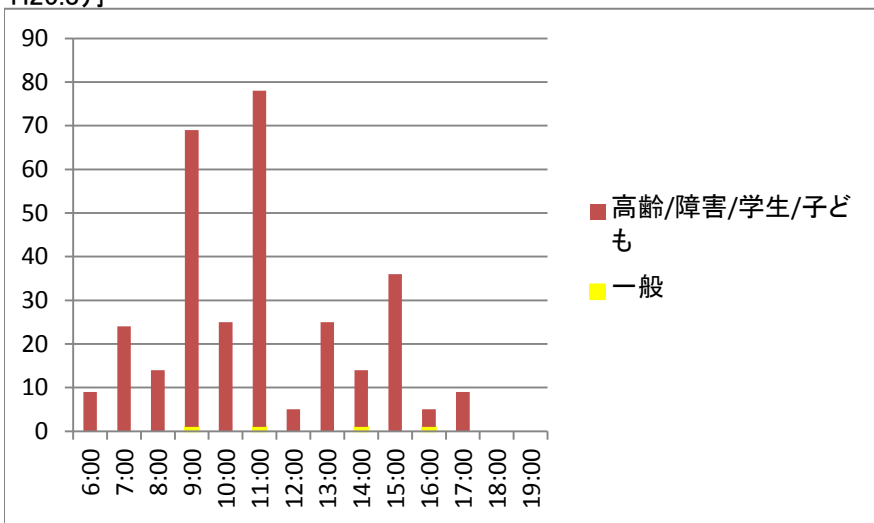

H25.9月

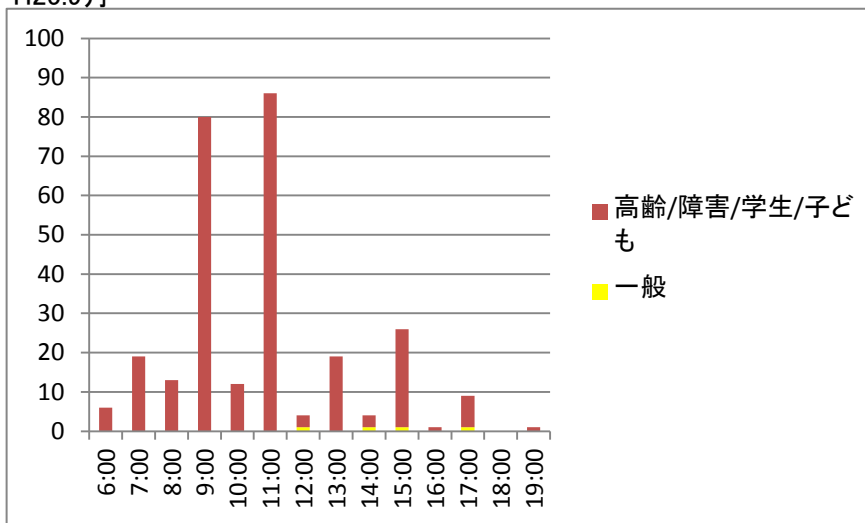

H25.10月

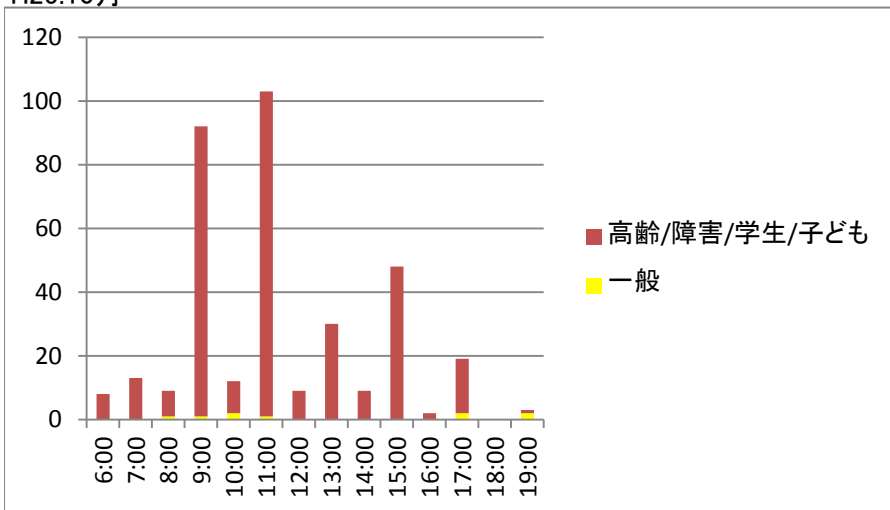

H25.11月

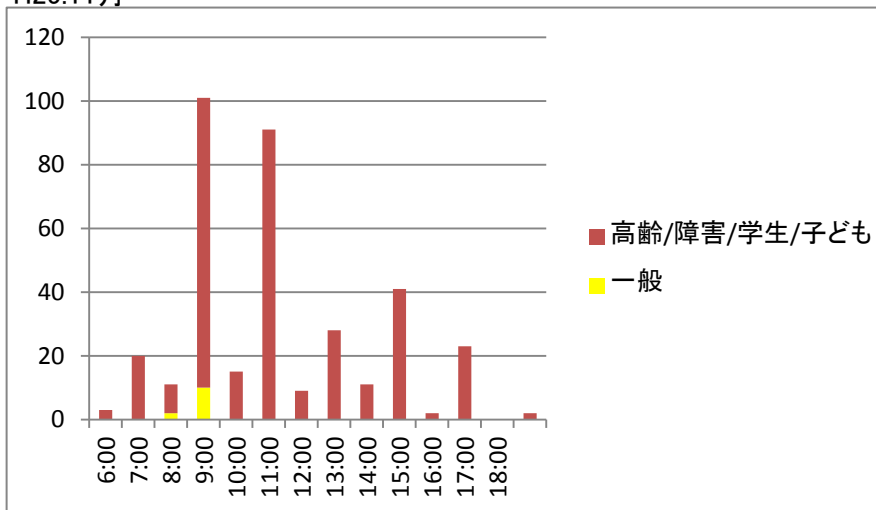

千代田地区
H25.12月

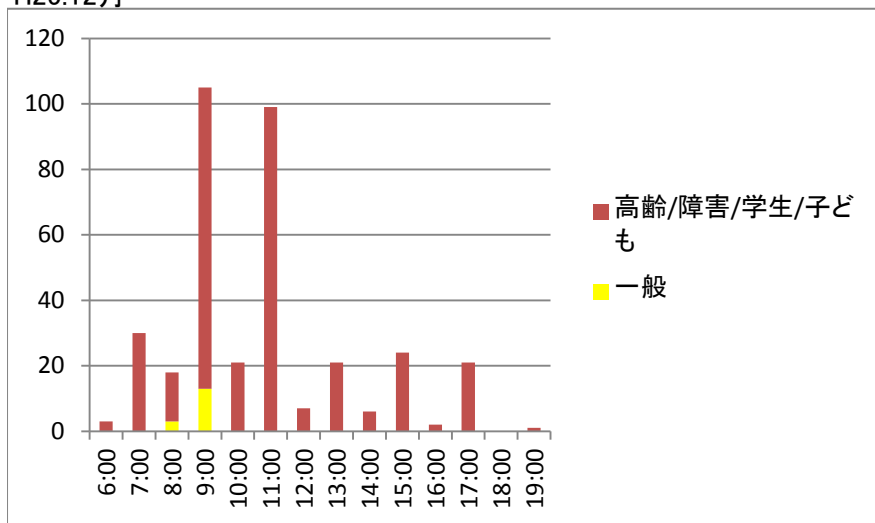

H26.1月

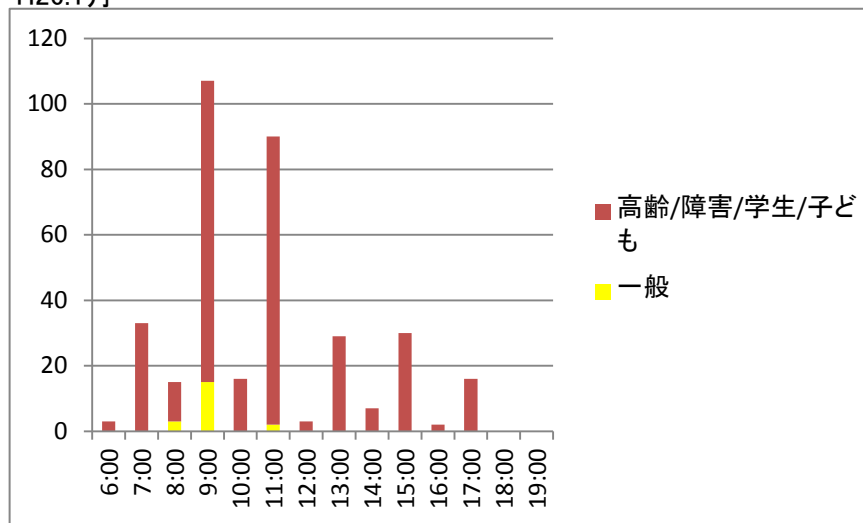

H26.2月

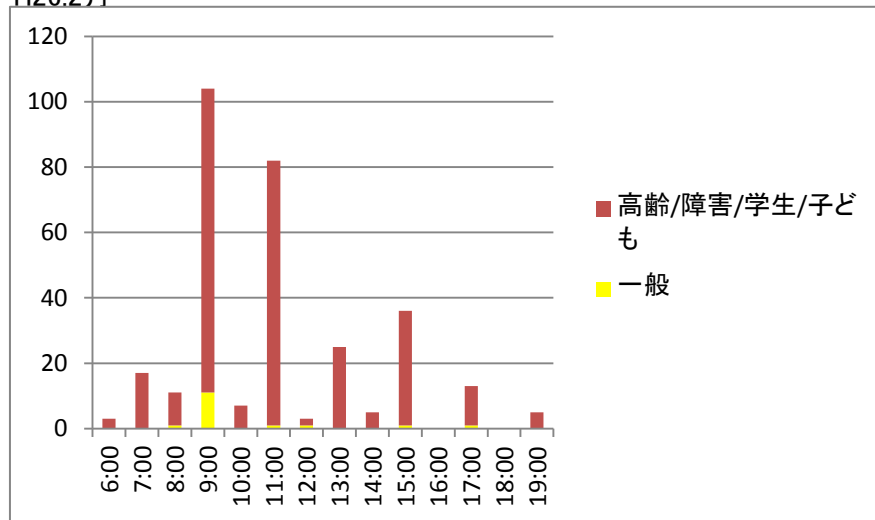

H26.3月

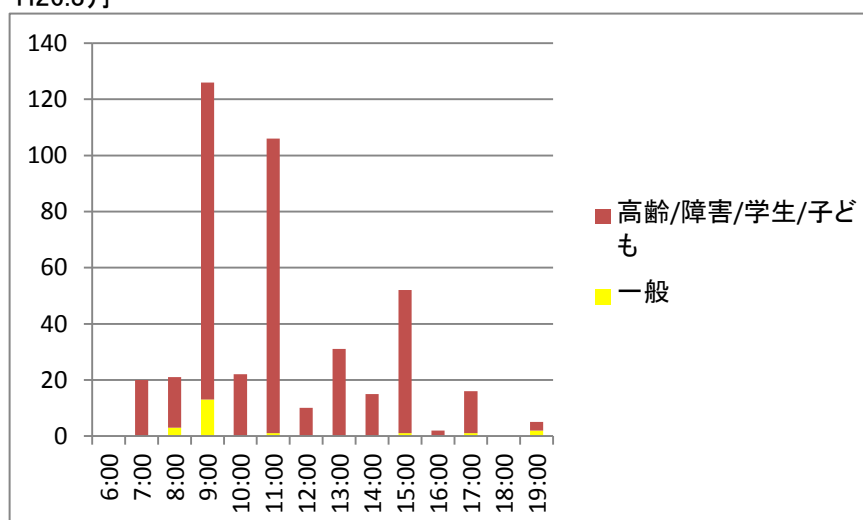

H25年度 乗合タクシー乗降場件数 各地区上位5か所

千代田地区

総件数の約7割

乗降箇所番号	施設名	所在地	乗降場件数
18	菊池整形外科クリニック	新治1827-34	1259
64	プルミエールひたち野	上土田330-2	563
85	神立病院※	土浦市神立中央5-11-2	475
80	稲吉五丁目	稲吉5-3-9地先	245
67	ホワイトハウス千代田	東野寺495-2	178

霞ヶ浦地区

総件数の約5割

乗降箇所番号	施設名	所在地	乗降場件数
84	JR神立駅西口※	土浦市神立中央1-1-25	2145
2	あじさい館	深谷3719-1	857
85	神立病院※	土浦市神立中央5-11-2口	739
32	千代田ショッピングモール※	下稲吉2633	252
23	みなみ接骨院	深谷2810-1	232

市内乗合タクシー乗降場 一覧図

●：各地区件数上位5か所

