

KASUMIGAURA  
CITY 2012

# 消 防 年 報

かすみがうら市消防本部

# 市 章



水辺や野山にいつまでも鳥が訪れる豊かな美しいまちのイメージとともに、かすみがうら市の未来へのはばたきを象徴しています。青を基調とした色使いと二重の輪は霞ヶ浦そのものと新しく誕生した市域の調和を表しています。

## シンボルデザイン



市の花・・・紫陽花（あじさい）

小さな花が一つに集まり、さまざまな土地に順応して大きな花を咲かせる姿に、市民の和と繁栄への願いを込めています。



市の木・・・栗（くり）

古くから栽培され、全国有数の産地として知られており、枝もたわわに実る姿に、豊かな恵みへの願いを込めています。



市の鳥・・・鶯（うぐいす）

春を告げる鳥として、心を和ませてくれる美しい鳴き声に、明るく希望にみちた将来への願いを込めています。

平成 19 年 12 月 1 日制定

## かすみがうら市市民憲章

霞ヶ浦と常陸野の豊かなめぐみを受けるわたしたちかすみがうら市民は、魅力あるまちをめざして、ここに市民憲章をさだめます。

- 1 自然を愛し、水とみどりの美しいまちをつくりましょう。
- 1 互いに助け合い、安心して暮らせるまちをつくりましょう。
- 1 スポーツと文化に親しみ、うるおいのあるまちをつくりましょう。
- 1 伝統がいき、若い力がのびるまちをつくりましょう。
- 1 みんながかがやき、活力あふれるまちをつくりましょう。

平成 19 年 10 月 1 日制定



霞ヶ浦帆引き船フォトコンテスト入選作品

## かすみがうら市プロフィール

かすみがうら市は、わが国第 2 位の面積を誇る湖「霞ヶ浦」と筑波山系の南麓にはさまれ、首都東京へ約 70 km、県都水戸市へ約 30 km、筑波研究学園都市へ約 10 kmの距離に位置しています。

幹線交通網として、JR 常磐線、千代田石岡インターチェンジが置かれている常磐自動車道、国道 6 号線、国道 354 号線を有するなど、立地条件に恵まれた田園都市です。

かすみがうら市の大部分は、標高 25m 前後の常陸台地で、西端の標高約 380m の山々から霞ヶ浦湖畔の低地へと続くなだらかな地形を有し、距離は南北に約 16 km、東西に約 19.5 km、総面積は(霞ヶ浦水面の面積 37.82k m<sup>2</sup>)を含み 156.61 k m<sup>2</sup>となります。

台地には、梨や栗などの畑や平地林、低地には、水稻やレンコンなどの水田が広がり、また、霞ヶ浦沿岸ではワカサギやシラウオなどの内水面漁業も行われています。さらに、JR 常磐線の神立駅周辺や幹線道路沿いでは、商業・業務系や住居系の市街地が形成され、都市化が進展しています。

市の産業は、レンコンや果樹、内水面漁業など全国有数シェアを誇る農林水産業と立地条件に恵まれて集積してきた商工業がバランスよく発展しています。



# は し が き

本書は、当消防本部の現勢及び平成 23 年中の消防業務について収録し、今後の参考とするとともに、消防の現況を広く一般に紹介するために編集したものです。

なお、各統計の予算に関するものは会計年度、その他は暦年によることを原則として作成しましたが、これによらないものは頭注に表示しました。

平成 24 年 6 月

かすみがうら市消防本部

# 目 次

|                              |           |
|------------------------------|-----------|
| 消防機関の名称・配置                   | 8         |
| 現在までの人口及び世帯数の推移              | 9         |
| かすみがうら市消防のあゆみ                | 10        |
| <b>総 務 関 係</b>               | <b>12</b> |
| かすみがうら市の消防組織                 | 13        |
| 消防本部事務分掌                     | 14        |
| 消防署事務分掌                      | 16        |
| 所属別・階級別人員配置状況                | 17        |
| 消防職員階級別・年齢別状況                | 17        |
| 職員の特殊技能資格保持者状況               | 18        |
| 消防職員の教育状況                    | 19        |
| 消防予算                         | 20        |
| <b>警 防 関 係 ( 消 防 )</b>       | <b>21</b> |
| 火災発生状況                       | 22        |
| 署別・月別火災件数                    | 23        |
| 過去3年間火災件数                    | 23        |
| 原因別火災件数                      | 24        |
| 火災・救急・救助以外の出場件数              | 24        |
| 火災概況                         | 25        |
| <b>警 防 関 係 ( 救 急 ・ 救 助 )</b> | <b>27</b> |
| 月別・事故種別救急出場件数                | 28        |
| 救急出場件数の推移                    | 29        |
| 事故種別救急活動状況                   | 30        |
| 年齢別・事故種別搬送人員                 | 31        |

|                     |    |
|---------------------|----|
| 傷病程度別搬送人員           | 31 |
| 署別・事故種別救急出場件数及び搬送人員 | 32 |
| 曜日別救急出場件数           | 32 |
| 覚知別救急出場件数           | 33 |
| 傷病程度別搬送人員の推移        | 34 |
| 医療機関別搬送人員           | 35 |
| 医療機関搬送先状況           | 35 |
| 救助活動状況              | 36 |
| 救助出場状況              | 36 |
| 署別応急手当普及啓発活動        | 37 |
| 応急手当普及啓発活動の推移       | 37 |

## 予 防 関 係 . . . . . 38

|                  |    |
|------------------|----|
| 防火対象物の現況及び立入検査状況 | 39 |
| 建築同意事務処理状況       | 40 |
| 消防用設備等設置届出状況     | 40 |
| 防火管理者選任等の現況      | 41 |
| 火災予防条例による届出状況    | 42 |
| 危険物施設の現況及び立入検査状況 | 43 |
| 危険物施設の許可・認可届出状況  | 43 |

## 消 防 施 設 関 係 . . . . . 44

|                  |    |
|------------------|----|
| 消防車両の現勢          | 45 |
| 消防車両等の配置状況       | 46 |
| 消防水利の現況          | 46 |
| 指令課の役割           | 47 |
| 消防緊急通信指令施設の機器構成表 | 48 |
| 通信施設             | 49 |
| 消防緊急通信指令システム構成図  | 50 |
| 119番災害別・月別受報件数   | 51 |

老人等緊急通報システム受報状況 . . . . . 52

気象状況 . . . . . 53

## 消 防 団 関 係 . . . . . 54

消防団分団別人員配置状況 . . . . . 55

階級別年齢状況 . . . . . 55

消防団車両及び担当地区 . . . . . 56

## 民 間 防 火 組 織 . . . . . 57

防火委員会及びクラブの組織 . . . . . 58

クラブ設置状況 . . . . . 59

## そ の 他 . . . . . 60

かすみがうら市危険物安全協会 . . . . . 61

かすみがうら市防火管理協会 . . . . . 62



## 消防機関の名称・配置

| 名称   | 位置                  | 建築構造                | 面積 (㎡) |        |          | 建築年月         |
|------|---------------------|---------------------|--------|--------|----------|--------------|
|      |                     |                     | 建築面積   | 延べ面積   | 敷地面積     |              |
| 消防本部 | かすみがうら市上土田 501 番地   | 鉄筋<br>コンクリート<br>2階建 | 641.99 | 744.11 | 4,990.00 | 昭和52年<br>10月 |
| 西消防署 |                     |                     |        |        |          |              |
| 東消防署 | かすみがうら市宍倉 2410 番地 6 | 鉄筋<br>コンクリート        | 504.06 | 448.06 | 3817.84  | 昭和54年<br>12月 |

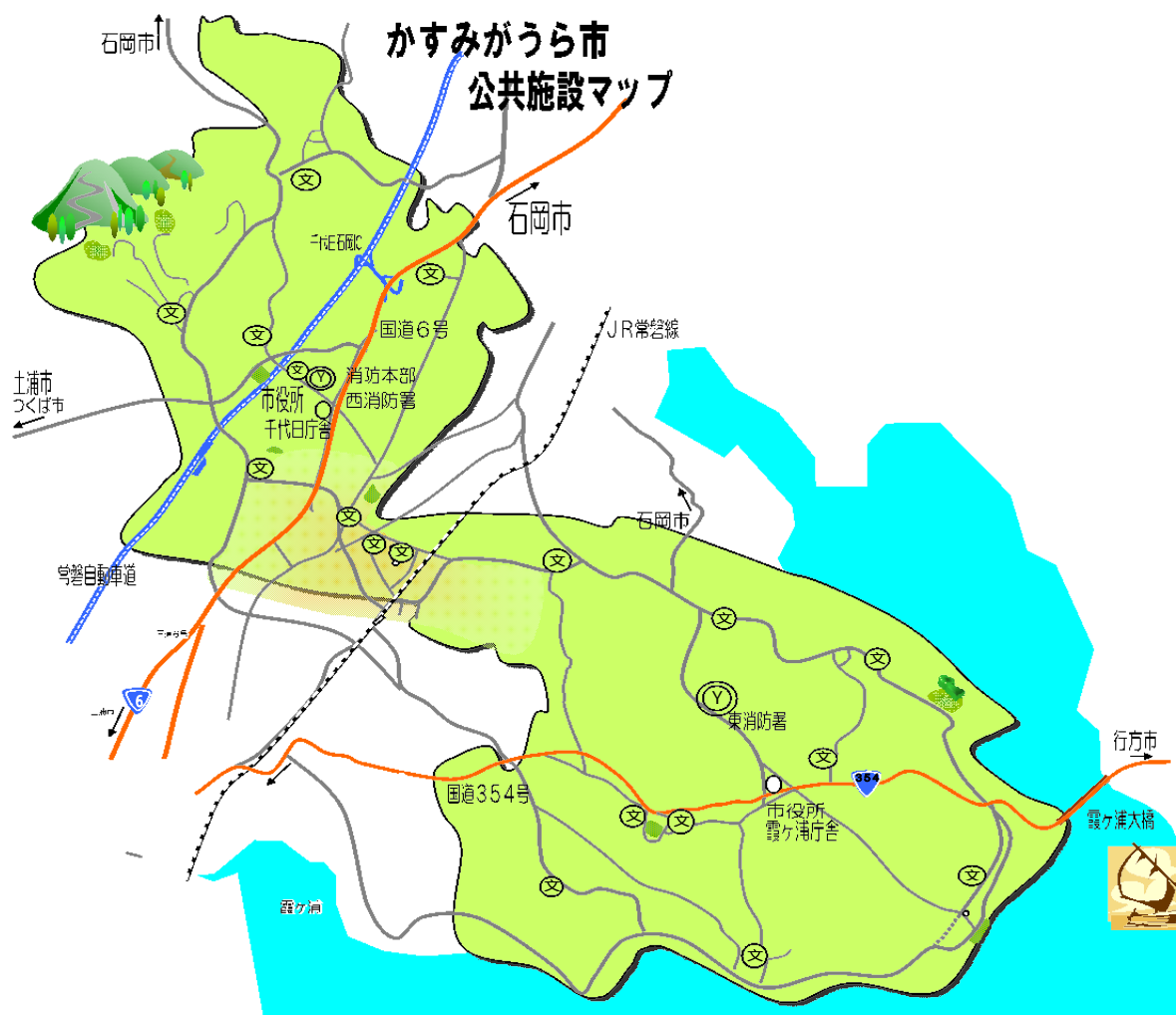

## 現在までの人口の推移

(人)

| 年 別    | かすみがうら市 |
|--------|---------|
| 20.4.1 | 44,785  |
| 21.4.1 | 45,591  |
| 22.4.1 | 44,084  |
| 23.4.1 | 43,840  |
| 24.4.1 | 43,537  |

住民基本台帳:外国人含む

## 現在までの世帯数の推移

(世帯)

| 年 別    | かすみがうら市 |
|--------|---------|
| 20.4.1 | 15,431  |
| 21.4.1 | 16,299  |
| 22.4.1 | 15,615  |
| 23.4.1 | 15,815  |
| 24.4.1 | 15,980  |

住民基本台帳:外国人世帯含む

## かすみがうら市消防のあゆみ

|         |   |
|---------|---|
| 18.2.20 | <p>地方自治法第7条に基づく廃置分合により，新治地方広域事務組合消防本部を解散し新たに消防吏員74名，事務職員1名がかすみがうら市に採用となる</p> <p>かすみがうら市消防本部発足</p> <p>平成17年10月1日に新治地方広域事務組合消防本部消防長に就任した岡崎勉氏が，引き続きかすみがうら市消防長となる</p> |
| 3.14    | 職員定数101名に条例改正（平成18年3月議会）  |
| 4.1     | <p>1名の事務職員が市長事務部局へ出向，市長事務部局から3名の事務職員が消防本部へ出向</p> <p>消防吏員4名採用 職員数80名</p> <p>消防本部事務機構の改革を行い，総務課に「消防団係」を設置し消防団事務を開始，3課8係に改正</p> <p>緊急消防援助隊（救急隊、消火隊の2隊）として消防庁に登録</p>  |
| 5.2     | 救急救命士法（平成3年法律第36号）施行後かすみがうら市として8人目の救急救命士誕生する  |
| 19.3.22 | 高規格救急自動車（トヨタハイメディック）1台購入し，西消防署へ配置   |
| 4.1     | <p>2名の事務職員が市長事務部局へ出向，市長事務部局から1名の事務職員が消防本部へ出向</p> <p>消防吏員4名採用 職員数83名</p>   |
| 5.2     | 救急救命士法（平成3年法律第36号）施行後かすみがうら市として9人目の救急救命士誕生する  |
| 20.4.1  | <p>1名の事務職員が市長事務部局へ出向，市長事務部局から1名の事務職員が消防本部へ出向</p> <p>消防吏員4名採用 職員数84名</p>   |
| 20.4.22 | 救急救命士法（平成3年法律第36号）施行後かすみがうら市として10人目，11人目の救急救命士誕生する  |
| 21.4.1  | 消防吏員3名採用 職員数84名   |
| 5.7     | 救急救命士法（平成3年法律第36号）施行後かすみがうら市として12人目，13人目の救急救命士誕生する  |
| 22.2.18 | 高規格救急自動車（トヨタハイメディック）1台購入し，東消防署へ配置   |
| 4.1     | <p>消防長に井坂沢守氏就任</p> <p>2名の事務職員が市長事務部局へ出向，市長事務部局から2名の事務職員が消防本部へ出向</p> <p>消防吏員3名採用 職員数84名</p>  |

- |               |   |
|---------------|---|
| 2 2 . 4 . 2 8 | 救急救命士法（平成 3 年法律第 36 号）施行後かすみがうら市として 14 人目，<br>15 人目の救急救命士誕生する |
| 9 . 1         | 1 名の事務職員が市長事務部局へ出向<br>職員数 83 名                                |
| 2 3 . 3 . 1 1 | 水槽付消防ポンプ自動車（BDG-GX7JGWA 改）1 台購入し、西消防署へ配置                      |
| 4 . 1         | 職員数 80 名  |
| 4 . 2 8       | 救急救命士法（平成 3 年法律第 36 号）施行後かすみがうら市として 16 人目，<br>17 人目の救急救命士誕生する |
| 1 2 . 2 6     | 水槽付消防ポンプ自動車（SDG-GX7JGAA 改）1 台購入し、東消防署へ配置                      |
| 2 4 . 4 . 1   | 1 名の消防吏員が市長事務部局へ出向<br>職員数 79 名                                |

# 総務

- 1 かすみがうら市の消防組織
- 2 消防本部事務分掌
- 3 消防署事務分掌
- 4 所属別・階級別人員配置状況
- 5 消防職員階級別・年齢別状況
- 6 職員の特殊技能資格保持者状況
- 7 消防職員の教育状況
- 8 消防予算

# かすみがうら市の消防組織

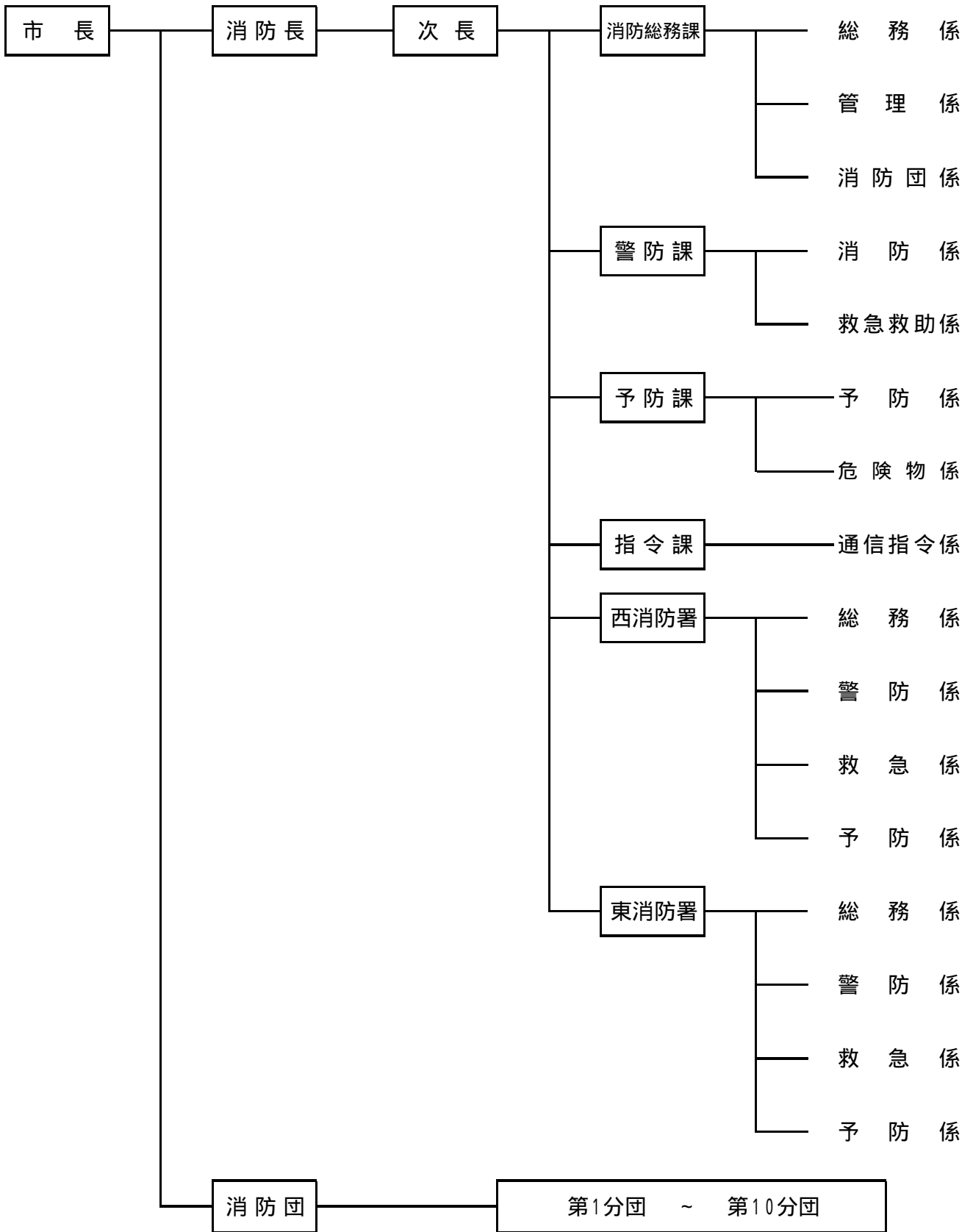

## 消 防 本 部 事 務 分 掌

| 課     | 係     | 分掌事務  |
|-------|-------|---|
| 消防総務課 | 総務係   | 1 消防事務の企画及び総合調整に関する事。<br>2 消防組織及び分掌事務に関する事。<br>3 公印の保管に関する事。<br>4 消防関係例規の制定及び改廃に関する事。<br>5 職員の任免，賞罰，服務その他身分に関する事。<br>6 文書の收受，発送及び保存に関する事。<br>7 職員の健康管理及び福利厚生に関する事。<br>8 職員の人事及び給与に関する事。<br>9 職員の勤務時間及び休暇等に関する事。<br>10 職員の公務災害補償に関する事。<br>11 職員の研修に関する事。<br>12 消防統計に関する事。<br>13 各種証明に関する事。<br>14 消防職員委員会に関する事。 |
|       | 管理係   | 1 予算及び決算に関する事。<br>2 職員の給貸与品に関する事。<br>3 消防施設の整備及び管理に関する事。<br>4 起債及び補助事業に関する事。<br>5 物品の購入，保管及び出納に関する事。<br>6 消防用財産に関する事。<br>7 消防水利の整備に関する事。  |
|       | 消防団係  | 1 消防団の組織運用に関する事。<br>2 消防団の任免，表彰及び報酬等に関する事。<br>3 消防団の公務災害補償に関する事。<br>4 消防団の福利厚生及び健康管理に関する事。<br>5 消防団員の教養訓練に関する事。<br>6 消防協会に関する事。   |
| 警防課   | 消防係   | 1 水火災その他の災害の警戒及び防ぎよに関する事。<br>2 地域防災計画に関する事。<br>3 消防計画及び警防計画に関する事。<br>4 消防相互応援協定に関する事。<br>5 消防車両等の運行管理に関する事。<br>6 消防機械器具の研究及び技術指導に関する事。<br>7 民間防火組織及び自主防災組織の指導育成に関する事。<br>8 火災統計に関する事。<br>9 震災対策に関する事。<br>10 消防水利の保全に関する事。<br>11 都市計画法に基づく開発行為の指導に関する事。  |
|       | 救急救助係 | 1 救急救助技術の研究及び指導に関する事。<br>2 救急隊員及び救助隊員の教養訓練に関する事。<br>3 救急救助統計に関する事。<br>4 応急手当の普及啓発に関する事。   |

|     |       |   |
|-----|-------|---|
| 警防課 | 救急救助係 | <ul style="list-style-type: none"> <li>5 救急救助資機材の管理に関する事。</li> <li>6 患者等搬送事業の育成に関する事。</li> <li>7 メディカルコントロール協議会に関する事。</li> </ul>  |
| 予防課 | 予防係   | <ul style="list-style-type: none"> <li>1 火災予防施策の計画，立案に関する事。</li> <li>2 建築物の確認，許可及び認可の同意に関する事。</li> <li>3 消防用設備等，特殊消防用設備等の設置及び指導に関する事。</li> <li>4 防火対象物の表示，公表に関する事。</li> <li>5 防火管理に関する事。</li> <li>6 消防広報に関する事。</li> <li>7 防火対象物の予防査察に関する事。</li> <li>8 防火管理協会に関する事。</li> </ul> |
|     | 危険物係  | <ul style="list-style-type: none"> <li>1 危険物の規制に関する事。</li> <li>2 危険物の火災予防に関する事。</li> <li>3 高圧ガス施設等の火災予防に関する事。</li> <li>4 危険物安全協会に関する事。</li> </ul>   |
| 指令課 | 通信指令係 | <ul style="list-style-type: none"> <li>1 火災，救急その他の出場指令及び通信統制に関する事。</li> <li>2 通信機器の運用及び管理に関する事。</li> <li>3 火災その他の災害及び救急情報の収集に関する事。</li> <li>4 気象情報の収集及び伝達に関する事。</li> <li>5 火災警報発令に関する事。</li> </ul>  |



## 消 防 署 事 務 分 掌

| 係   | 分 掌 事 務  |
|-----|--|
| 総務係 | 1 職員の勤務，休暇及び服務に関する事。<br>2 職員の健康管理及び福利厚生に関する事。<br>3 職員の教育訓練に関する事。<br>4 職員の貸与品に関する事。<br>5 文書の收受，発送及び保存に関する事。<br>6 公印の管守に関する事。<br>7 表彰に関する事。<br>8 消防統計に関する事。<br>9 経理及び物品の出納管理に関する事。<br>10 庁舎及び附属施設の管理に関する事。<br>11 消防団に関する事。   |
| 警防係 | 1 火災，その他の災害の警戒及び活動に関する事<br>2 警防計画及び訓練に関する事。<br>3 火災原因及び損害の調査に関する事。<br>4 警防調査に関する事。<br>5 火災統計に関する事。<br>6 火災の証明に関する事。<br>7 消防水利に関する事。<br>8 民間防災組織の育成に関する事。<br>9 自主防災組織の指導に関する事。<br>10 消防用資機材の管理に関する事。<br>11 都市計画法に基づく開発行為の指導に関する事。<br>12 空気充填所の管理に関する事（西消防署に限る。）<br>13 その他警防業務に関する事。 |
| 救急係 | 1 救急救助の警戒及び活動に関する事。<br>2 救急救助の訓練に関する事。<br>3 応急手当の普及啓発に関する事。<br>4 救急の証明に関する事。<br>5 救急救助の統計に関する事。<br>6 救急救助用資機材の管理に関する事。<br>7 その他救急救助に関する事。  |
| 予防係 | 1 防火思想の普及啓発に関する事。<br>2 防火管理に関する事。<br>3 消防用設備等，特殊消防用設備等の指導及び検査に関する事。<br>4 予防査察に関する事。<br>5 火災予防条例の届出及び検査に関する事。<br>6 消防広報に関する事。<br>7 予防統計に関する事。<br>8 自衛消防組織の育成指導に関する事。<br>9 その他予防業務に関する事。   |

## 所屬別・階級別人員配置状況

H24.4.1現在

| 階級別   |       |       |      |       |      |       |     |      | 計    |        |
|-------|-------|-------|------|-------|------|-------|-----|------|------|--------|
| 所屬別   | 消防監   | 消防司令長 | 消防司令 | 消防司令補 | 消防士長 | 消防副士長 | 消防士 | 事務職員 |      |        |
| 消防長   |       | 1(1)  |      |       |      |       |     |      | 1(1) |        |
| 次長    |       |       |      |       |      |       |     |      |      |        |
| 消防本部  | 消防総務課 |       | 1(1) | 2(1)  | 1    | 4(1)  |     |      | 1(1) | 9(4)   |
|       | 警防課   |       | 1(1) | 4(1)  |      | 2     | 1   |      |      | 8(2)   |
|       | 予防課   |       | 2(2) | 2     | 1(1) | 1     | 3   |      |      | 9(3)   |
|       | 指令課   |       | 1(1) | 4     | 1    | 2     | 1   |      |      | 9(1)   |
| 西消防署  |       |       | 1(1) | 6     | 6    | 3     | 4   | 2    |      | 22(1)  |
| 東消防署  |       |       | 1(1) | 6     | 3    | 6     | 5   |      |      | 21(1)  |
| 市役所出向 |       |       | 1(1) |       |      |       |     |      |      | 1(1)   |
| 合計    |       | 1     | 8    | 24    | 12   | 18    | 14  | 2    | 1    | 80(14) |

( )内は毎日勤務者

|             |     |              |     |
|-------------|-----|--------------|-----|
| 本部 毎日勤務者    | 11名 | 隔日勤務者(本部勤務者) | 25名 |
| 消防署 毎日勤務者   | 2名  | 隔日勤務者        | 41名 |
| 市役所出向 毎日勤務者 | 1名  |              |     |

## 消防職員階級別・年齢別状況

H24.4.1現在

| 階級<br>年齢 | 消防監 | 消防司令長 | 消防司令 | 消防司令補 | 消防士長 | 消防副士長 | 消防士 | 事務職員 | 計  |
|----------|-----|-------|------|-------|------|-------|-----|------|----|
| 20才未満    |     |       |      |       |      |       |     |      | 0  |
| 20才～24才  |     |       |      |       |      | 4     | 2   |      | 6  |
| 25才～29才  |     |       |      |       | 6    | 7     |     |      | 13 |
| 30才～34才  |     |       |      |       | 6    | 3     |     |      | 9  |
| 35才～39才  |     |       |      | 4     | 6    |       |     | 1    | 11 |
| 40才～44才  |     |       |      | 3     |      |       |     |      | 3  |
| 45才～49才  |     |       | 1    | 4     |      |       |     |      | 5  |
| 50才～55才  | 1   | 4     | 20   | 1     |      |       |     |      | 26 |
| 56才以上    |     | 4     | 3    |       |      |       |     |      | 7  |
| 合計       | 1   | 8     | 24   | 12    | 18   | 14    | 2   | 1    | 80 |

## 職員の特殊技能資格保持者状況

H24.4.1 現在

| 階 級                             |         | 合<br>計 | 消<br>防<br>監 | 消<br>防<br>司<br>令<br>長 | 消<br>防<br>司<br>令 | 消<br>防<br>司<br>令<br>補 | 消<br>防<br>士<br>長 | 消<br>防<br>副<br>士<br>長 | 消<br>防<br>士 | 事<br>務<br>職<br>員 |
|---------------------------------|---------|--------|-------------|-----------------------|------------------|-----------------------|------------------|-----------------------|-------------|------------------|
| 資 格                             |         |        |             |                       |                  |                       |                  |                       |             |                  |
| 自 動 車 運 転 免                     | 大 型 2 種 | 2      |             |                       | 1                | 1                     |                  |                       |             |                  |
|                                 | 大 型 1 種 | 62     | 1           | 4                     | 18               | 12                    | 15               | 12                    |             |                  |
|                                 | 大型特殊2種  | 2      |             |                       | 1                | 1                     |                  |                       |             |                  |
|                                 | 大型特殊1種  | 10     |             | 1                     | 3                | 3                     | 2                | 1                     |             |                  |
|                                 | 牽 引 2 種 | 1      |             |                       |                  | 1                     |                  |                       |             |                  |
|                                 | 牽 引 1 種 | 2      |             |                       | 1                |                       | 1                |                       |             |                  |
|                                 | 中型限定解除  | 3      |             |                       |                  |                       | 1                | 2                     |             |                  |
|                                 | 中 型 2 種 | 3      |             | 1                     | 1                |                       | 1                |                       |             |                  |
|                                 | 中 型 1 種 | 78     | 1           | 7                     | 25               | 12                    | 18               | 14                    |             | 1                |
|                                 | 普 通 2 種 | 0      |             |                       |                  |                       |                  |                       |             |                  |
| 普 通 1 種                         | 2       |        |             |                       |                  |                       |                  |                       | 2           |                  |
| 消 防 設 備 士 免 許                   | 甲 種     | 0      |             |                       |                  |                       |                  |                       |             |                  |
|                                 | 乙 種     | 4      |             | 1                     | 1                |                       | 1                | 1                     |             |                  |
| 危 険 物 取 扱 免 許                   | 甲 種     | 0      |             |                       |                  |                       |                  |                       |             |                  |
|                                 | 乙 種     | 37     |             | 3                     | 5                | 3                     | 10               | 15                    | 1           |                  |
| 第 一 種 電 気 工 事 士                 |         | 0      |             |                       |                  |                       |                  |                       |             |                  |
| 三 級 自 動 車 整 備 士                 |         | 0      |             |                       |                  |                       |                  |                       |             |                  |
| 一 級 小 型 船 舶 操 縦 士               |         | 2      |             |                       |                  | 1                     | 1                |                       |             |                  |
| 二 級 小 型 船 舶 操 縦 士               |         | 17     |             | 2                     | 4                | 4                     | 7                |                       |             |                  |
| 車 両 系 建 設 機 械                   |         | 4      |             |                       | 1                | 2                     | 1                |                       |             |                  |
| 移 動 式 ク レ ー ン                   |         | 27     |             | 1                     | 4                | 3                     | 13               | 6                     |             |                  |
| 玉 掛 技 能                         |         | 40     |             |                       | 6                | 8                     | 15               | 11                    |             |                  |
| 日 赤 救 急 指 導 員                   |         | 1      |             | 1                     |                  |                       |                  |                       |             |                  |
| 第 2 級 陸 上 特 殊 無 線 技 士           |         | 41     |             | 2                     | 3                | 9                     | 20               | 7                     |             |                  |
| 第 3 級 陸 上 特 殊 無 線 技 士           |         | 9      |             |                       |                  |                       |                  | 7                     | 2           |                  |
| 水 上 安 全 救 助 員                   |         | 3      |             |                       |                  |                       |                  | 1                     | 2           |                  |
| チ ェ ン ソ ー 取 扱 者                 |         | 1      |             | 1                     |                  |                       |                  |                       |             |                  |
| 衛 生 管 理 者                       |         | 1      |             | 1                     |                  |                       |                  |                       |             |                  |
| 高 圧 ガ ス 販 売 主 任 者               |         | 0      |             |                       |                  |                       |                  |                       |             |                  |
| 救 急 救 命 士                       |         | 17     |             | 1                     | 1                | 4                     | 9                | 2                     |             |                  |
| 足 場 作 業 責 任 者                   |         | 7      |             |                       | 4                | 1                     | 2                |                       |             |                  |
| ガ ス 溶 接 技 能                     |         | 12     |             |                       | 4                | 3                     | 2                | 3                     |             |                  |
| 酸 素 欠 乏 ・ 硫 化 水 素 危 険 作 業 主 任 者 |         | 7      |             |                       | 3                | 4                     |                  |                       |             |                  |
| 潜 水 士                           |         | 11     |             | 1                     |                  | 2                     | 7                | 1                     |             |                  |
| 特 定 化 合 物 質 等 作 業 主 任 者         |         | 5      |             | 1                     | 1                | 3                     |                  |                       |             |                  |

## 消防職員の教育状況

H24.4.1 現在

| 教養科目別            |         | 年度別       |        |        | 計  |   |
|------------------|---------|-----------|--------|--------|----|---|
|                  |         | 平成21年度    | 平成22年度 | 平成23年度 |    |   |
| 消防大学<br>校茨城      | 上級幹部科   | 1         | 1      |        | 2  |   |
|                  | 幹部科     |           |        | 1      | 1  |   |
|                  | 警防科     |           |        |        |    |   |
|                  | 救急科     |           |        |        |    |   |
|                  | 救助科     |           |        |        |    |   |
|                  | 予防科     |           |        | 1      | 1  |   |
|                  | 国民保護コース | 1         |        |        | 1  |   |
|                  | 危機管理コース | 1         |        |        | 1  |   |
| 茨城県<br>立消防<br>学校 | 初任教育    | 3         | 3      |        | 6  |   |
|                  | 専科教育    | 警防科       |        |        |    |   |
|                  |         | 特殊災害科     |        |        | 1  |   |
|                  |         | 無線通信課程    |        |        |    |   |
|                  |         | 予防査察科     |        |        | 1  | 1 |
|                  |         | 火災調査科     |        |        | 1  | 1 |
|                  |         | 危険物科      |        |        |    |   |
|                  |         | 救急科       | 3      | 3      | 2  | 8 |
|                  |         | 救助科       |        |        |    |   |
|                  | 特別教育    | 新任消防長教育訓練 |        |        |    |   |
|                  |         | 薬剤投与講習会   | 1      | 1      |    | 2 |
|                  |         | 気管挿管講習会   |        |        |    |   |
|                  |         | 潜水講習会     |        |        |    |   |
|                  |         | 操法指導者研修会  |        | 4      |    | 4 |
| 幹部教育             | 初級幹部科   |           |        |        |    |   |
|                  | 中級幹部科   |           |        |        |    |   |
| 計                |         | 10        | 12     | 7      | 29 |   |

## 消 防 予 算

平成24年度かすみがうら市一般会計歳出予算

| 款 | 区分        | 金額(千円)     | 構成比    |
|---|-----------|------------|--------|
| 議 | 会 費       | 152,908    | 1.01%  |
| 総 | 務 費       | 1,815,960  | 11.98% |
| 民 | 生 費       | 5,166,007  | 34.08% |
| 衛 | 生 費       | 1,062,975  | 7.01%  |
| 労 | 働 費       | 22,019     | 0.15%  |
| 農 | 林 水 産 業 費 | 571,445    | 3.77%  |
| 商 | 工 費       | 277,650    | 1.83%  |
| 土 | 木 費       | 1,494,155  | 9.86%  |
| 消 | 防 費       | 760,821    | 5.02%  |
| 教 | 育 費       | 1,966,109  | 12.97% |
| 災 | 害 復 旧 費   | 2          | 0.00%  |
| 公 | 債 費       | 1,839,949  | 12.14% |
| 予 | 備 費       | 30,000     | 0.20%  |
| 合 | 計         | 15,160,000 | 100%   |

| 目 | 区分        | 金額(千円)  | 構成比    |
|---|-----------|---------|--------|
| 常 | 備 消 防 費   | 621,353 | 81.67% |
| 非 | 常 備 消 防 費 | 48,505  | 6.38%  |
| 消 | 防 施 設 費   | 50,701  | 6.66%  |
| 災 | 害 対 策 費   | 40,262  | 5.29%  |
| 合 | 計         | 760,821 | 100%   |

# 警 防（消防）

- 1 火災発生状況
- 2 署別・月別火災件数
- 3 過去3年間火災件数
- 4 原因別火災件数
- 5 火災・救急・救助以外の出場件数
- 6 火災概況

## 火 災 発 生 状 況

| 月<br>別 | 署 別 |                  |                  | 火 災 種 別 |        |        |             | 焼 損 棟 数 |        |        |             | 焼 損 面 積 |                          | 死 傷 者 数                  |        | り 災 世 帯 数   |    |        | り<br>災<br>者<br>数 | 計  | 損 害 見 積 額 (千 円) |        |        |        |        |             |
|--------|-----|------------------|------------------|---------|--------|--------|-------------|---------|--------|--------|-------------|---------|--------------------------|--------------------------|--------|-------------|----|--------|------------------|----|-----------------|--------|--------|--------|--------|-------------|
|        | 計   | 西<br>消<br>防<br>署 | 東<br>消<br>防<br>署 | 建<br>物  | 林<br>野 | 車<br>両 | そ<br>の<br>他 | 計       | 全<br>焼 | 半<br>焼 | 部<br>分<br>焼 | ぼ<br>や  | 建<br>物<br>m <sup>2</sup> | 林<br>野<br>m <sup>2</sup> | 死<br>者 | 負<br>傷<br>者 | 計  | 全<br>損 |                  |    | 半<br>損          | 小<br>損 | 建<br>物 | 林<br>野 | 車<br>両 | そ<br>の<br>他 |
| 1      | 3   | 3                |                  | 2       |        | 1      |             | 1       | 1      |        |             | 227     |                          |                          | 1      | 1           |    |        | 1                | 2  | 1,625           | 825    |        | 800    |        |             |
| 2      | 1   | 1                |                  | 1       |        |        |             | 1       |        |        | 1           | 23      |                          |                          |        | 0           |    |        |                  | 0  | 5,359           | 5,359  |        |        |        |             |
| 3      | 2   |                  | 2                | 2       |        |        |             | 2       | 2      |        |             | 154     |                          |                          |        | 0           |    |        |                  | 0  | 691             | 691    |        |        |        |             |
| 4      | 7   | 4                | 3                | 4       | 1      |        | 2           | 20      | 19     |        | 1           | 1,164   |                          |                          |        | 2           | 2  |        |                  | 7  | 40,668          | 40,427 |        |        | 241    |             |
| 5      | 2   | 2                |                  |         |        | 1      | 1           | 0       |        |        |             |         |                          |                          |        | 0           |    |        |                  | 0  | 14              |        |        | 14     |        |             |
| 6      | 0   |                  |                  |         |        |        |             | 0       |        |        |             |         |                          |                          |        | 0           |    |        |                  |    | 0               |        |        |        |        |             |
| 7      | 2   |                  | 2                | 1       |        | 1      |             | 1       |        |        | 1           |         |                          |                          | 3      | 1           |    |        | 1                | 3  | 235             | 7      |        | 228    |        |             |
| 8      | 3   | 3                |                  | 2       |        | 1      |             | 9       | 2      |        | 3           | 176     |                          |                          | 1      | 9           | 2  |        | 7                | 26 | 15,775          | 15,710 |        | 65     |        |             |
| 9      | 1   | 1                |                  |         |        | 1      |             | 0       |        |        |             |         |                          |                          |        | 0           |    |        |                  | 0  | 2,300           |        |        | 2,300  |        |             |
| 10     | 0   |                  |                  |         |        |        |             | 0       |        |        |             |         |                          |                          |        | 0           |    |        |                  | 0  | 0               |        |        |        |        |             |
| 11     | 0   |                  |                  |         |        |        |             | 0       |        |        |             |         |                          |                          |        | 0           |    |        |                  | 0  | 0               |        |        |        |        |             |
| 12     | 3   | 1                | 2                | 3       |        |        |             | 5       | 2      | 1      | 2           | 625     |                          |                          |        | 0           |    |        |                  | 0  | 486             | 486    |        |        |        |             |
| 計      | 24  | 15               | 9                | 15      | 1      | 5      | 3           | 39      | 26     | 1      | 7           | 5       | 2,369                    | 0                        | 0      | 5           | 13 | 4      | 0                | 9  | 38              | 67,153 | 63,505 | 0      | 3,407  | 241         |

|        |    |      |   |   |   |   |    |    |   |   |   |      |  |  |   |  |   |  |   |    |        |        |  |       |     |
|--------|----|------|---|---|---|---|----|----|---|---|---|------|--|--|---|--|---|--|---|----|--------|--------|--|-------|-----|
| 署<br>別 | 15 | 西消防署 | 8 | 1 | 4 | 2 | 27 | 17 | 1 | 5 | 4 | 1789 |  |  | 2 |  | 3 |  | 8 | 30 | 29,958 | 26,779 |  | 3,179 |     |
|        | 9  | 東消防署 | 7 |   | 1 | 1 | 12 | 9  |   | 2 | 1 | 580  |  |  | 3 |  | 1 |  | 1 | 8  | 37,195 | 36,726 |  | 228   | 241 |

### 署別・月別火災件数

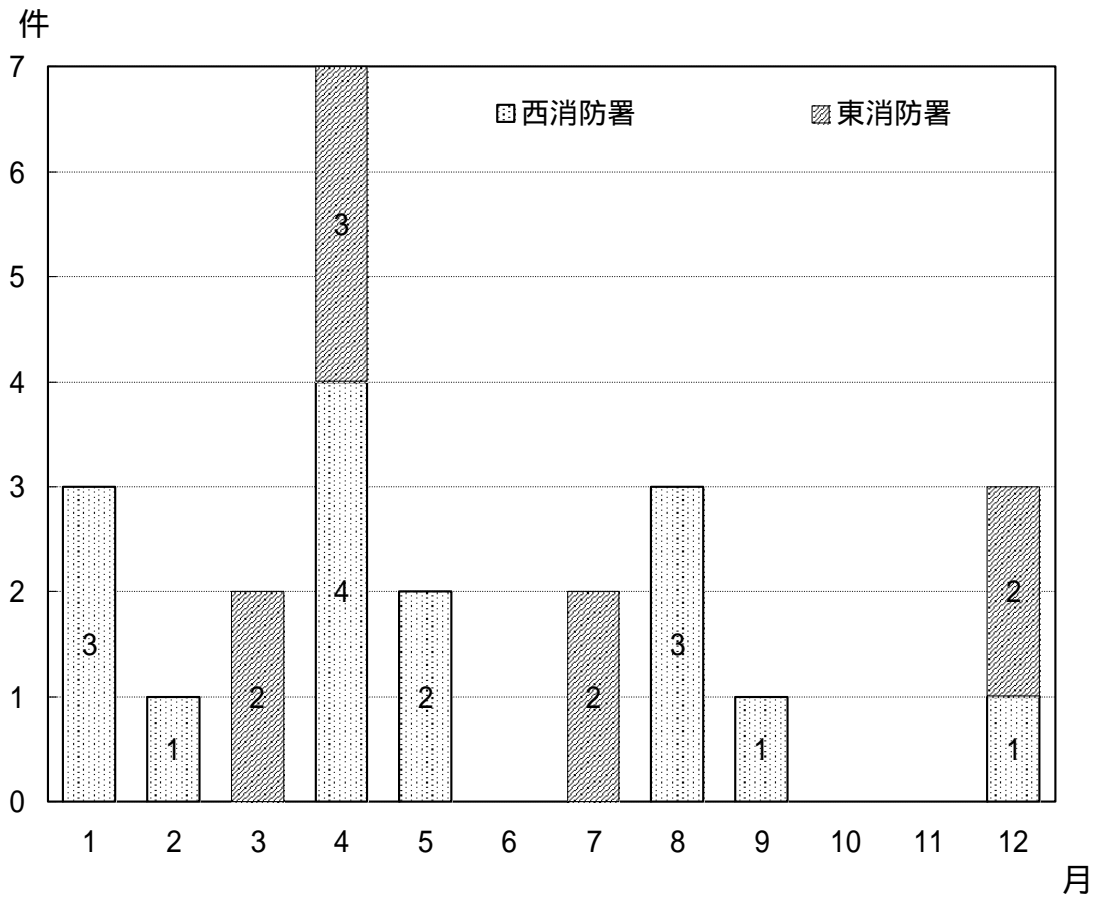

### 過去3年間火災件数

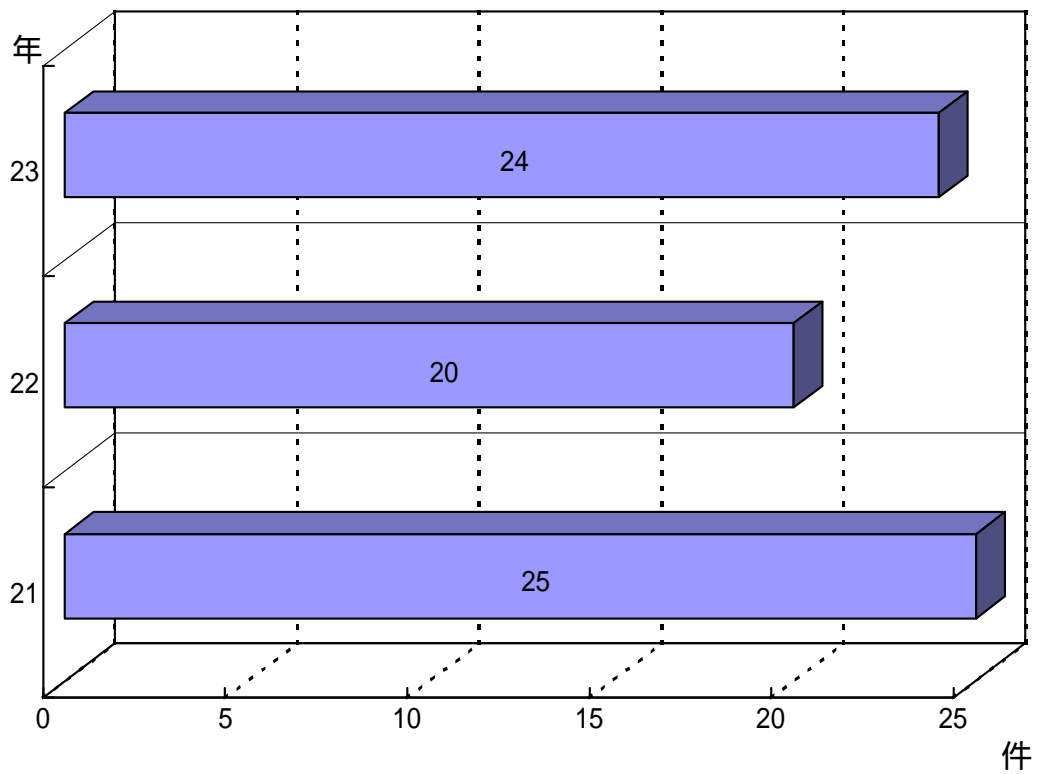



### 原因別火災件数

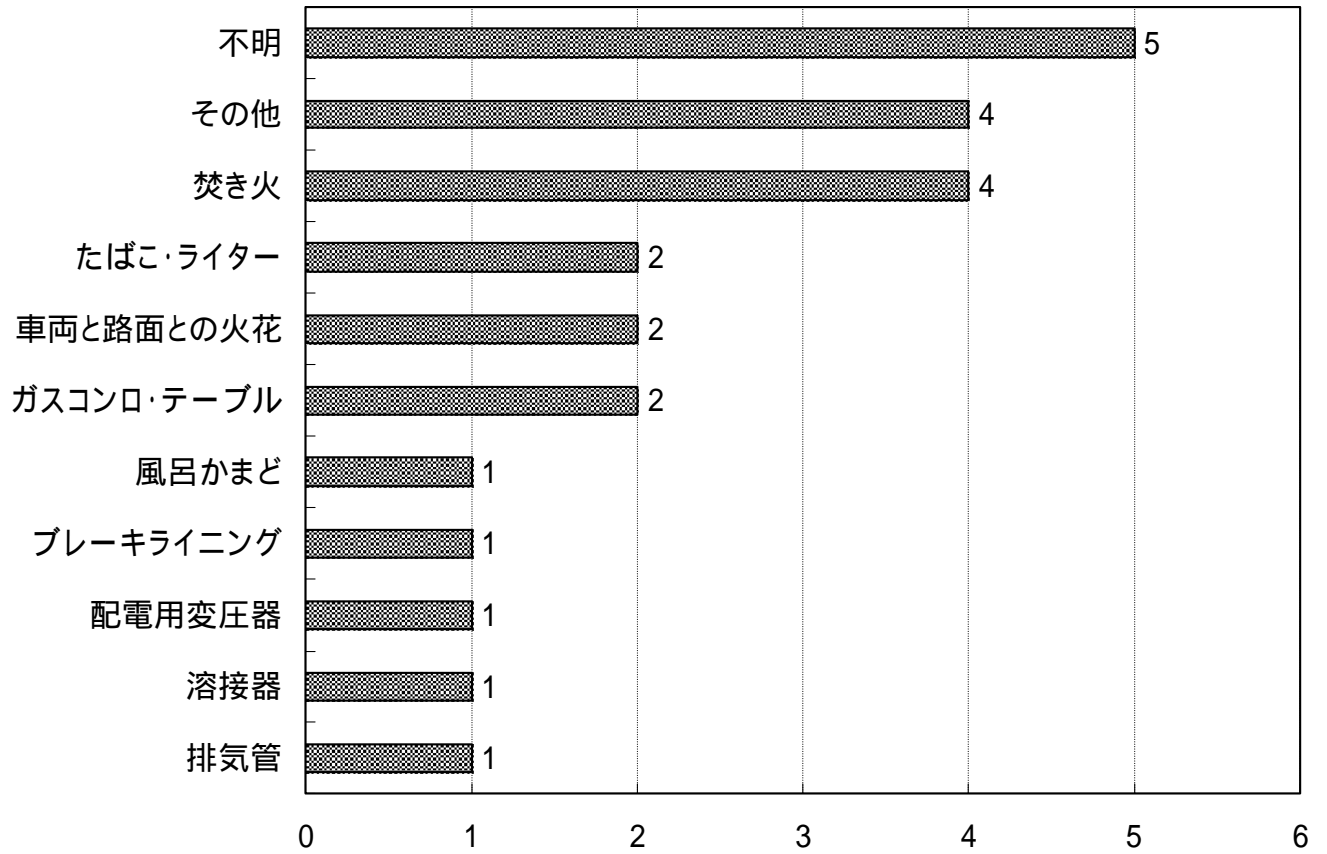

### 火災・救急・救助以外の出場件数

| 署別<br>出場種別 | 計   | 西消防署 | 東消防署 |
|------------|-----|------|------|
| 非 火 災      | 30  | 15   | 15   |
| 危 険 排 除    | 24  | 16   | 8    |
| 怪 煙 偵 察    | 12  | 9    | 3    |
| 誤 報        | 3   | 3    | 0    |
| 管 外        | 6   | 6    | 0    |
| そ の 他      | 419 | 251  | 168  |
| 計          | 494 | 300  | 194  |

# 火 災 概 況

平成23年1月から12月)

| 火災<br>番号 | 出 火 時 刻 |       | 鎮 火<br>時 分 | 覚知方法        | 火災種別 | 原 因                        | 出 火 場 所      | 火元の用途<br>又は物件 | 焼損面積                 | 焼 損 棟 数 |    |    |    | 損 害 額<br>(千円) | 死 傷 者 |    | り 災 |    |
|----------|---------|-------|------------|-------------|------|----------------------------|--------------|---------------|----------------------|---------|----|----|----|---------------|-------|----|-----|----|
|          | 月 日     | 時 分   |            |             |      |                            |              |               |                      | 全焼      | 半焼 | 部分 | ぼや |               | 死者    | 傷者 | 世帯  | 人員 |
| 1        | 1/7     | 9:30  | 10:12      | 専用<br>NTT固定 | 車 両  | 金属と金属との<br>衝撃火花            | かすみがうら市稲吉東地内 | ゴミ収集車         | 1台                   |         |    |    |    | 800           |       |    |     |    |
| 2        | 1/17    | 14:50 | 15:41      | 専用<br>NTT固定 | 建 物  | 液化石油ガスを用<br>いる固定したガス<br>設備 | かすみがうら市下佐谷地内 | 住宅            |                      |         |    |    |    | なし            |       | 1  | 1   | 2  |
| 3        | 1/19    | 5:45  | 6:23       | 専用<br>NTT固定 | 建 物  | アセチレンガス<br>溶接機、切断機         | かすみがうら市下志筑地内 | 養豚舎           | 226.9m <sup>2</sup>  | 1       |    |    |    | 825           |       |    |     |    |
| 4        | 2/7     | 20:10 | 22:53      | 加入<br>NTT固定 | 建 物  | 不明                         | かすみがうら市市川地内  | 倉庫            | 22.8m <sup>2</sup>   |         |    | 1  |    | 5,359         |       |    |     |    |
| 5        | 3/6     | 11:46 | 12:22      | 専用<br>携帯    | 建 物  | 焚き火                        | かすみがうら市西成井地内 | 物置            | 127.56m <sup>2</sup> | 1       |    |    |    | 671           |       |    |     |    |
| 6        | 3/24    | 16:15 | 16:50      | 専用<br>携帯    | 建 物  | 焚き火                        | かすみがうら市深谷地内  | 納屋            | 25.92m <sup>2</sup>  | 1       |    |    |    | 20            |       |    |     |    |
| 7        | 4/1     | 16:30 | 17:06      | 専用<br>携帯    | その他  | 焚き火                        | かすみがうら市加茂地内  | 農業用資材置き場      | なし                   |         |    |    |    | 241           |       |    |     |    |
| 8        | 4/2     | 18:50 | 19:20      | 専用<br>携帯    | その他  | 不明                         | かすみがうら市稲吉南地内 | 竹林の落ち葉        | 100m <sup>2</sup>    |         |    |    |    | なし            |       |    |     |    |
| 9        | 4/6     | 15:35 | 19:44      | その他<br>自己覚知 | 建 物  | 風呂かまど                      | かすみがうら市下稲吉地内 | 住宅            | 485.85m <sup>2</sup> | 9       |    |    |    | 2,873         |       |    | 1   | 2  |
| 10       | 4/8     | 9:30  | 10:23      | 専用<br>NTT固定 | 林 野  | 不明                         | かすみがうら市中志筑地内 | 普通林(私有)       | 560m <sup>2</sup>    |         |    |    |    | なし            |       |    |     |    |
| 11       | 4/8     | 9:30  | 11:13      | 専用<br>携帯    | 建 物  | その他                        | かすみがうら市中志筑地内 | 倉庫            | 334.93m <sup>2</sup> | 3       |    | 1  |    | 1,686         |       |    |     |    |
| 12       | 4/16    | 18:30 | 20:02      | 専用<br>携帯    | 建 物  | 焚き火                        | かすみがうら市柏崎地内  | 置場            | 126.05m <sup>2</sup> | 4       |    |    |    | 423           |       |    |     |    |
| 13       | 4/22    | 9:30  | 10:33      | 専用<br>携帯    | 建 物  | ガスコンロ                      | かすみがうら市岩坪地内  | 炊事兼洗濯場        | 217.41m <sup>2</sup> | 3       |    |    |    | 35,445        |       |    | 1   | 5  |
| 14       | 5/17    | 20:50 | 21:05      | 専用<br>携帯    | 車 両  | 排気管                        | かすみがうら市大峰地内  | 50ccバイク       | 1台                   | 1       |    |    |    | 14            |       |    |     |    |

| 火災<br>番号 | 出火時刻  |       | 鎮火<br>時分 | 覚知方法        | 火災種別 | 原因             | 出火場所         | 火元の用途<br>又は物件 | 焼損面積                 | 焼損棟数 |    |    |       | 損害額<br>(千円) | 死傷者 |    | り災 |    |
|----------|-------|-------|----------|-------------|------|----------------|--------------|---------------|----------------------|------|----|----|-------|-------------|-----|----|----|----|
|          | 月日    | 時分    |          |             |      |                |              |               |                      | 全焼   | 半焼 | 部分 | ぼや    |             | 死者  | 傷者 | 世帯 | 人員 |
| 15       | 5/19  | 18:00 | 18:31    | 専用<br>携帯    | その他  | 不明             | かすみがうら市稲吉地内  | 竹林の落ち葉        | 8ア - ル               |      |    |    |       | なし          |     |    |    |    |
| 16       | 7/6   | 18:00 | 18:33    | 専用<br>携帯    | 建物   | ガスコンロ・テー<br>ブル | かすみがうら市宍倉地内  | 台所            |                      |      |    | 1  | 7     |             |     | 1  | 3  |    |
| 17       | 7/19  | 13:05 | 13:45    | 専用<br>携帯    | 車両   | 車両と路面と<br>の火花  | かすみがうら市深谷地内  | 普通乗用車         | 1台                   |      |    |    | 228   |             | 3   |    |    |    |
| 18       | 8/2   | 8:57  | 9:08     | 加入<br>携帯    | 車両   | 交通機関内の<br>配線   | かすみがうら市下稲吉地内 | 普通乗用車         | 1台                   |      |    |    | 65    |             |     |    |    |    |
| 19       | 8/18  | 14:10 | 15:56    | 専用<br>NTT固定 | 建物   | たばこ            | かすみがうら市下稲吉地内 | 住宅            | 87.74m <sup>2</sup>  | 1    |    | 1  | 4     | 9,388       |     |    | 6  | 17 |
| 20       | 8/28  | 22:25 | 23:33    | 専用<br>NTT固定 | 建物   | ライター           | かすみがうら市稲吉地内  | 住宅            | 88m <sup>2</sup>     | 1    |    | 2  |       | 6,322       |     | 1  | 3  | 9  |
| 21       | 9/3   | 6:27  | 6:52     | 専用<br>携帯    | 車両   | ブレーキライ<br>ニング  | かすみがうら市中佐谷地内 | 大型トラック        | 1台                   |      |    |    | 2,300 |             |     |    |    |    |
| 22       | 12/7  | 10:15 | 12:08    | 専用<br>NTT固定 | 建物   | 配電用変圧器         | かすみがうら市西野寺地内 | 物置            | 542.06m <sup>2</sup> | 2    | 1  |    |       | 326         |     |    |    |    |
| 23       | 12/26 | 7:03  | 7:16     | 専用<br>NTT固定 | 建物   | 不明             | かすみがうら市坂地内   | 牛舎            | 62.64m <sup>2</sup>  |      |    | 1  |       | 140         |     |    |    |    |
| 24       | 12/26 | 14:38 | 15:05    | 専用<br>NTT固定 | 建物   | 溶接器            | かすみがうら市宍倉地内  | 工場            | 20m <sup>2</sup>     |      |    | 1  |       | 20          |     |    |    |    |

# 警 防（救急・救助）

- 1 月別・事故種別救急出場件数
- 2 救急出場件数の推移
- 3 事故種別救急活動状況
- 4 年齢別・事故種別搬送人員
- 5 傷病程度別搬送人員
- 6 署別・事故種別救急出場件数及び搬送人員
- 7 曜日別救急出場件数
- 8 覚知別救急出場件数
- 9 傷病程度別搬送人員の推移
- 10 医療機関別搬送人員
- 11 医療機関搬送先状況
- 12 救助活動状況
- 13 救助出場状況
- 14 署別応急手当普及活動
- 15 応急手当普及啓発活動の推移

## 月別・事故種別救急出場件数

| 月別 | 署別            |          | 事故種別   |        |        |             |         |        |            |         |           |               |         | 計             |
|----|---------------|----------|--------|--------|--------|-------------|---------|--------|------------|---------|-----------|---------------|---------|---------------|
|    | 西消防署          | 東消防署     | 火災     | 自然災害   | 水難     | 交通事故        | 労働災害    | 運動競技   | 一般負傷       | 加害      | 自損行為      | 急病            | その他     |               |
| 1  | 90<br>(1)     | 66       | 1      |        |        | 14          |         |        | 24         | 2       | 1<br>(1)  | 114           |         | 156<br>(1)    |
| 2  | 64<br>(2)     | 61       |        |        |        | 10          | 1       |        | 17         | 2       |           | 93<br>(2)     | 2       | 125<br>(2)    |
| 3  | 104<br>(7)    | 88       |        |        |        | 20<br>(2)   | 2       |        | 29<br>(1)  |         | 4         | 137<br>(4)    |         | 192<br>(7)    |
| 4  | 72            | 49       |        |        |        | 21          |         |        | 22         |         | 2         | 74            | 2       | 121<br>0      |
| 5  | 84<br>(3)     | 52       |        |        |        | 15<br>(1)   | 1       | 2      | 20         | 1       | 7         | 90<br>(2)     |         | 136<br>(3)    |
| 6  | 82<br>(1)     | 62       |        |        |        | 18          | 3       | 1      | 12         |         | 2         | 104<br>(1)    | 4       | 144<br>(1)    |
| 7  | 98<br>(4)     | 66       | 2      |        |        | 32<br>(4)   | 1       |        | 14         | 1       | 2         | 112           |         | 164<br>(4)    |
| 8  | 116<br>(5)    | 60       | 1      |        |        | 32<br>(4)   | 1       |        | 18         |         | 2         | 119<br>(1)    | 3       | 176<br>(5)    |
| 9  | 103<br>(3)    | 60       |        | 1      |        | 36<br>(2)   | 2       |        | 24         | 2       | 1         | 97<br>(1)     |         | 163<br>(3)    |
| 10 | 80<br>(2)     | 65       |        |        |        | 11<br>(1)   | 1       | 1      | 23         | 2       |           | 106<br>(1)    | 1       | 145<br>(2)    |
| 11 | 76<br>(1)     | 50       |        |        |        | 10<br>(1)   | 3       |        | 23         |         | 2         | 87            | 1       | 126<br>(1)    |
| 12 | 89<br>(1)     | 67       |        |        |        | 25<br>(1)   | 1       |        | 23         |         | 2         | 104           | 1       | 156<br>(1)    |
| 計  | 1,058<br>(30) | 746<br>0 | 4<br>0 | 1<br>0 | 0<br>0 | 244<br>(16) | 16<br>0 | 4<br>0 | 249<br>(1) | 10<br>0 | 25<br>(1) | 1,237<br>(12) | 14<br>0 | 1,804<br>(30) |

下段( )内は、高速道路の出場件数を表す。

| 署別 | 西消防署 | 東消防署 | 火災 | 自然災害 | 水難 | 交通事故 | 労働災害 | 運動競技 | 一般負傷 | 加害  | 自損行為 | 急病    | その他 | 計 |
|----|------|------|----|------|----|------|------|------|------|-----|------|-------|-----|---|
|    | 2    | 1    | 0  | 182  | 10 | 3    | 133  | 10   | 14   | 690 | 13   | 1,058 |     |   |
|    | 2    | 0    | 0  | 62   | 6  | 1    | 116  | 0    | 11   | 547 | 1    | 746   |     |   |

## 救急出場件数の推移

| 年別    | 事故種別 | 出場件数  | 火災 | 自然災害 | 水難事故 | 交通事故 | 労働災害 | 運動競技 | 一般負傷 | 加害 | 自損行為 | 急病    | その他 |
|-------|------|-------|----|------|------|------|------|------|------|----|------|-------|-----|
| 平成21年 |      | 1,673 | 7  |      | 1    | 268  | 16   | 10   | 242  | 12 | 26   | 1,086 | 5   |
| 平成22年 |      | 1,771 | 4  |      |      | 284  | 22   | 14   | 216  | 11 | 24   | 1,178 | 18  |
| 平成23年 |      | 1,804 | 4  | 1    |      | 244  | 16   | 4    | 249  | 10 | 25   | 1,237 | 14  |

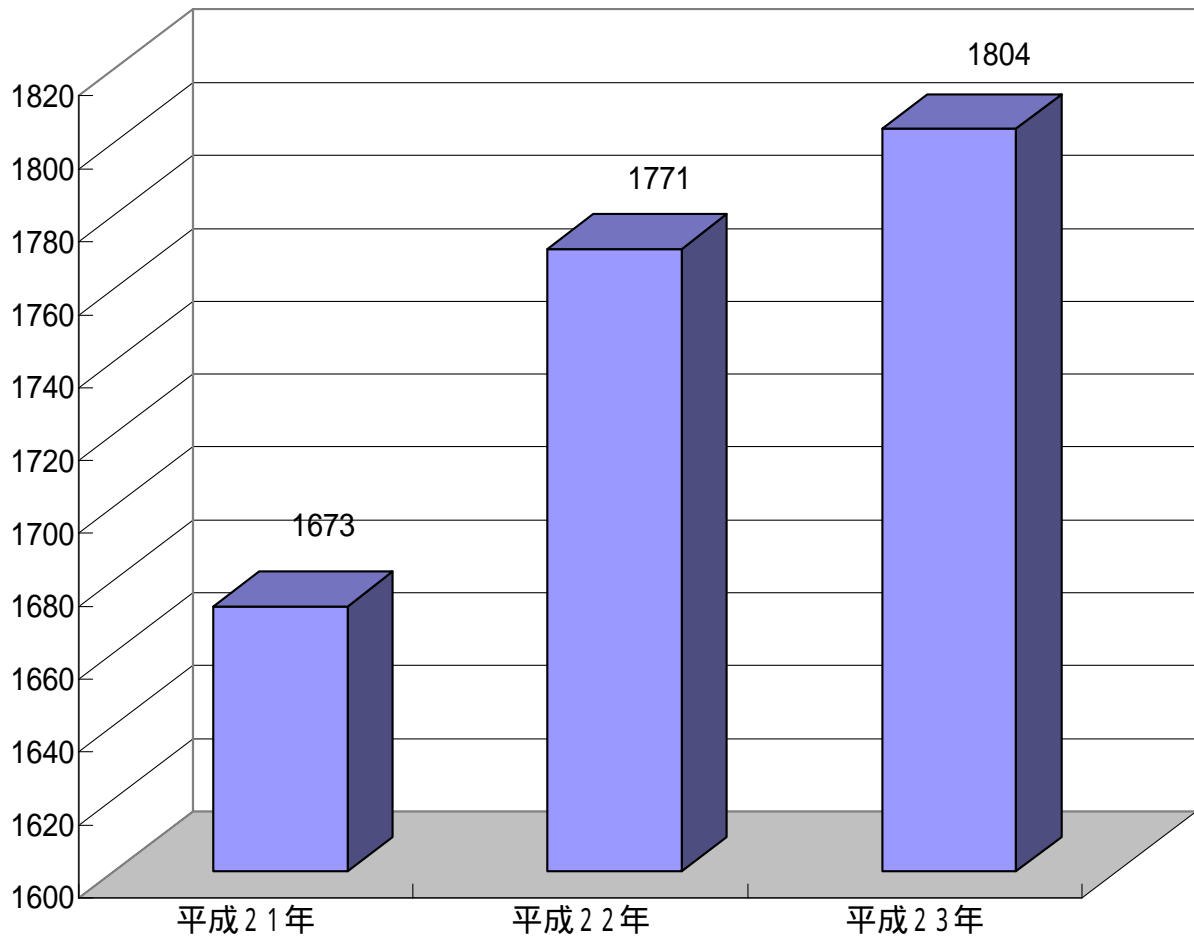

## 事故種別救急活動状況

| 区 分   | 総 計   | 火 災 | 自然災害 | 水 難 | 交 通 | 労働災害 | 運動競技 | 一般負傷 | 加 害 | 自損行為 | 急 病   | そ の 他 |
|-------|-------|-----|------|-----|-----|------|------|------|-----|------|-------|-------|
| 出場件数  | 1,804 | 4   | 1    |     | 244 | 16   | 4    | 249  | 10  | 25   | 1,237 | 14    |
| 搬送件数  | 1,678 | 4   | 1    |     | 214 | 16   | 4    | 231  | 6   | 14   | 1,175 | 13    |
| 不搬送件数 | 127   |     |      |     | 35  |      |      | 14   | 4   | 11   | 62    | 1     |
| 搬送人員  | 1,717 | 5   | 1    |     | 247 | 16   | 4    | 235  | 6   | 14   | 1,175 | 14    |

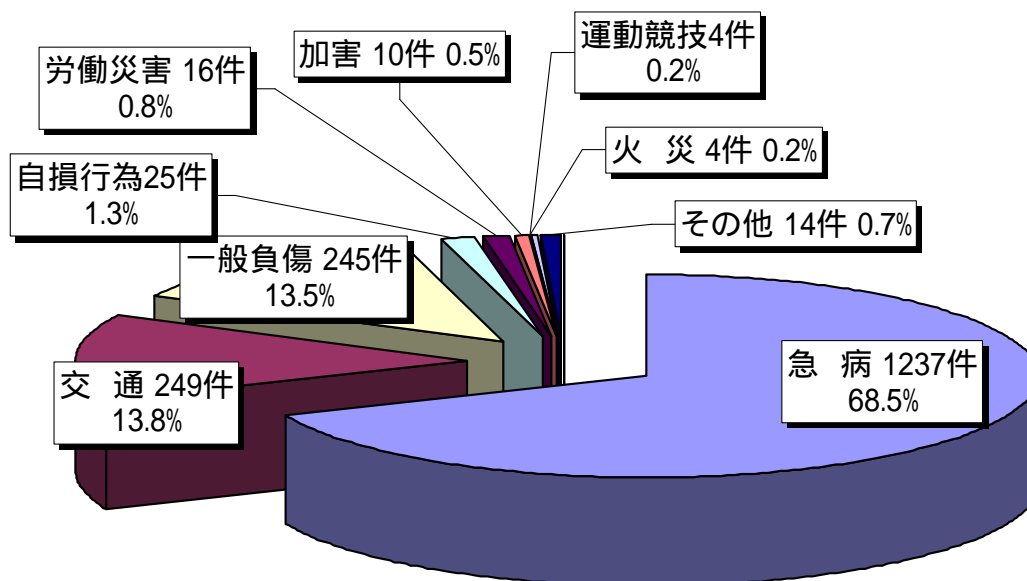

- 火 災 …火災現場において、直接火災に起因して生じた事故。
- 自然災害 …暴風、豪雨等の自然現象による災害の事故。
- 水 難 …水泳中の溺者、又は水中転落等の事故。
- 交 通 …交通機関相互の衝突等の事故。
- 労働災害 …工場・工事現場等において就業中に発生した事故。
- 運動競技 …運動競技中に発生した事故。(野球等の運動中におきた怪我)
- 一般負傷 …他に分類されない不慮の事故。
- 加 害 …故意に他人によって傷害等を加えられた事故。(喧嘩等による怪我)
- 自損行為 …故意に自分自身に傷害等を加えた事故。(自殺)
- 急 病 …疾病によるもので救急業務として扱ったもの。(腹痛等の病気によるもの)
- そ の 他 …転院搬送・医師搬送等。
- 不 搬 送 …傷病者搬送拒否、容態回復等。

## 年 齢 別 ・ 事 故 種 別 搬 送 人 員

| 事故種別<br>性別・年齢     | 合計    | 火災 | 自然災害 | 水難事故 | 交通事故 | 労働災害 | 運動競技 | 一般負傷 | 加害 | 自損行為 | 急病    | その他 |
|-------------------|-------|----|------|------|------|------|------|------|----|------|-------|-----|
|                   |       | 男  | 948  | 3    | 1    |      | 157  | 14   | 3  | 122  | 5     | 5   |
| 女                 | 769   | 2  |      |      | 90   | 2    | 1    | 113  | 1  | 9    | 544   | 7   |
| 合計                | 1,717 | 5  | 1    | 0    | 247  | 16   | 4    | 235  | 6  | 14   | 1,175 | 14  |
| 新生児<br>(生後28日以内)  | 2     |    |      |      |      |      |      |      |    |      | 1     | 1   |
| 乳幼児<br>(29日～7歳未満) | 56    |    |      |      | 7    |      |      | 8    |    |      | 37    | 4   |
| 少年<br>(7歳～18歳未満)  | 76    | 2  | 1    |      | 20   |      | 3    | 18   | 1  |      | 30    | 1   |
| 成人<br>(18歳～65歳未満) | 625   | 2  |      |      | 177  | 14   | 1    | 74   | 2  | 11   | 339   | 5   |
| 老人<br>(65歳以上)     | 958   | 1  |      |      | 43   | 2    |      | 135  | 3  | 3    | 768   | 3   |

## 傷 病 程 度 別 搬 送 人 員

| 事故種別<br>程度別 | 合計    | 火災 | 自然災害 | 水難事故 | 交通事故 | 労働災害 | 運動競技 | 一般負傷 | 加害 | 自損行為 | 急病    | その他 |
|-------------|-------|----|------|------|------|------|------|------|----|------|-------|-----|
|             |       | 死亡 | 51   |      |      |      | 2    | 1    |    | 4    |       |     |
| 重症          | 132   | 1  |      |      | 9    | 2    |      | 14   |    | 2    | 104   |     |
| 中等症         | 528   | 1  |      |      | 37   | 2    | 1    | 58   | 1  | 6    | 415   | 7   |
| 軽症          | 998   | 3  | 1    |      | 196  | 11   | 3    | 159  | 5  | 6    | 607   | 7   |
| その他         | 8     |    |      |      | 3    |      |      |      |    |      | 5     |     |
| 合計          | 1,717 | 5  | 1    | 0    | 247  | 16   | 4    | 235  | 6  | 14   | 1,175 | 14  |

死 亡・・・初診時において死亡が確認されたもの。

重 症・・・傷病の程度が3週間以上の入院加療を必要とするもの。

中等症・・・傷病の程度が入院加療を必要とし、その期間が3週間未満のもの。

軽 症・・・傷病の程度が入院加療を必要としないもの。

その他・・・診察拒否等、医師の診断がないもの。



### 署別・事故種別救急出場件数及び搬送人員

| 事故種別<br>署別 |    | 火災 | 自然災害 | 水難事故 | 交通事故 | 労働事故 | 運動競技 | 一般負傷 | 加害 | 自損行為 | 急病    | その他  |      |       |     | 合計    |
|------------|----|----|------|------|------|------|------|------|----|------|-------|------|------|-------|-----|-------|
|            |    |    |      |      |      |      |      |      |    |      |       | 転院搬送 | 医師搬送 | 資器材搬送 | その他 |       |
| 西消防署       | 出場 | 2  | 1    |      | 182  | 10   | 3    | 133  | 10 | 14   | 690   | 10   |      |       | 3   | 1,058 |
|            | 搬送 | 2  | 1    |      | 188  | 10   | 3    | 121  | 6  | 10   | 671   | 10   |      |       | 4   | 1,026 |
| 東消防署       | 出場 | 2  |      |      | 62   | 6    | 1    | 116  |    | 11   | 547   |      |      |       | 1   | 746   |
|            | 搬送 | 3  |      |      | 59   | 6    | 1    | 114  |    | 4    | 504   |      |      |       | 0   | 691   |
| 合計         | 出場 | 4  | 1    | 0    | 244  | 16   | 4    | 249  | 10 | 25   | 1,237 | 10   | 0    | 0     | 4   | 1,804 |
|            | 搬送 | 5  | 1    | 0    | 247  | 16   | 4    | 235  | 6  | 14   | 1,175 | 10   | 0    | 0     | 4   | 1,717 |

### 曜日別救急出場件数

件

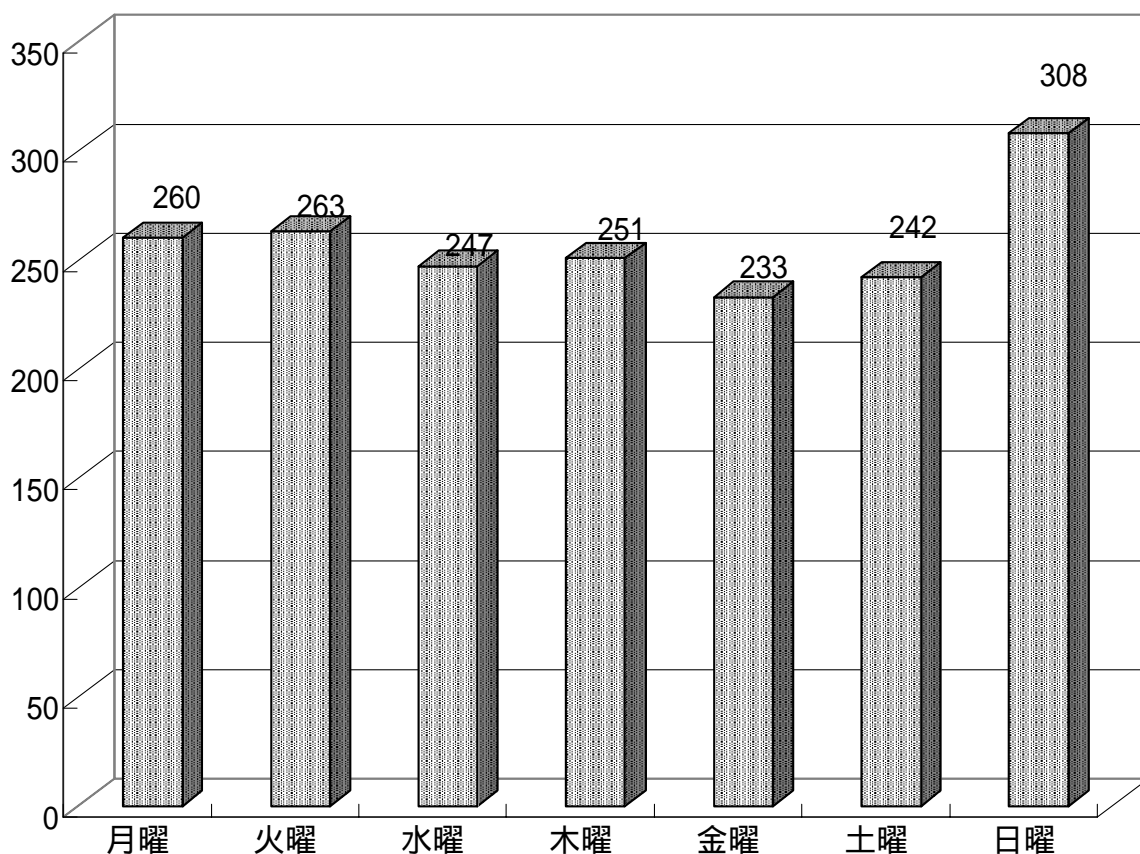

### 覚知別救急出場件数

| 区 分  | 計     | 火災報知専用電話 | 加入電話 | 駆け付け | その他 |
|------|-------|----------|------|------|-----|
| 急病   | 1,238 | 1023     | 157  | 43   | 15  |
| 交通   | 244   | 152      | 70   |      | 22  |
| 一般負傷 | 247   | 211      | 27   | 6    | 3   |
| その他  | 75    | 66       | 7    |      | 2   |
| 計    | 1,804 | 1,452    | 261  | 49   | 42  |

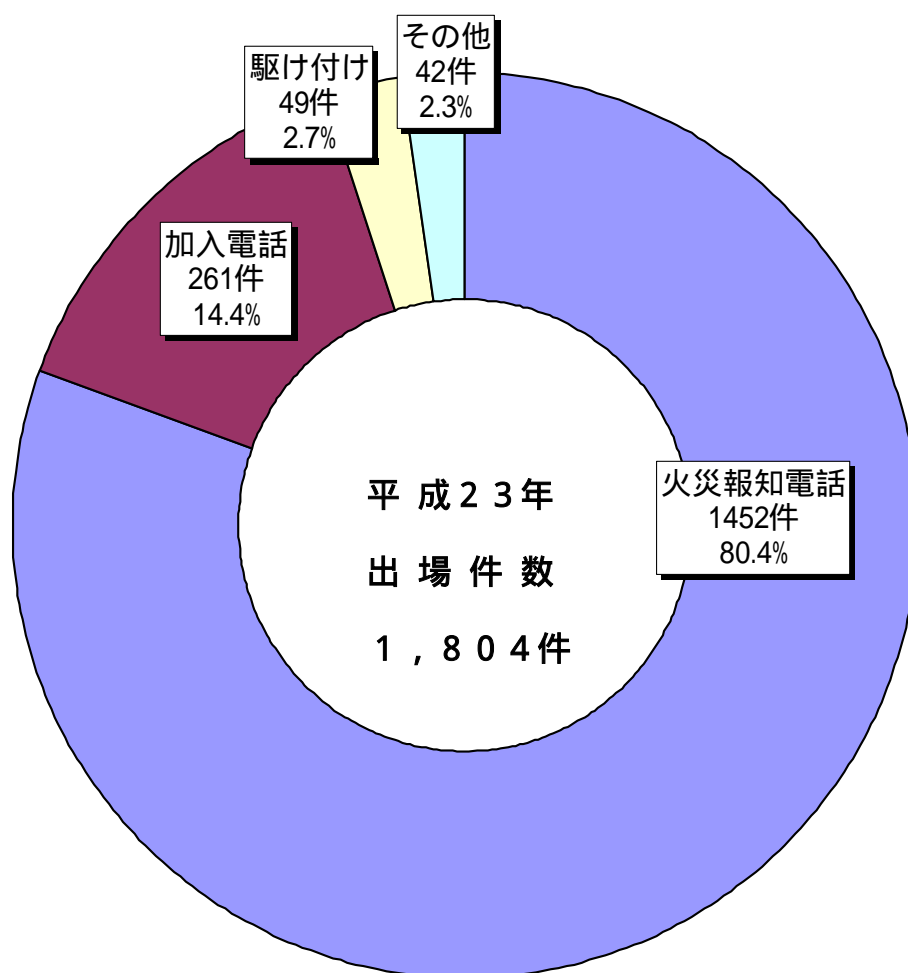

# 傷病程度別搬送人員の推移

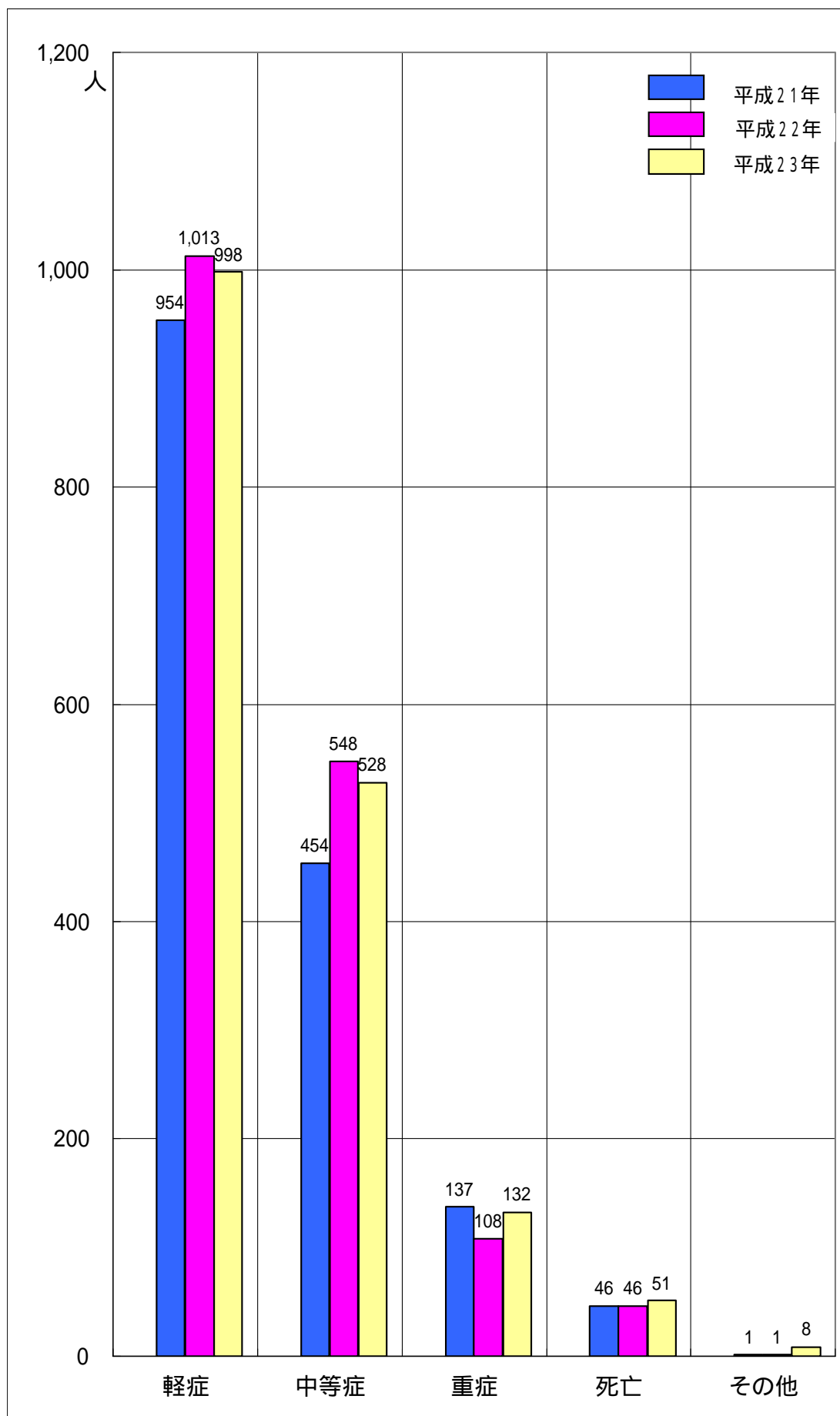

### 医療機関別搬送人員

| 市町村別 | 病院別<br>事故種別   | 火 | 自然 | 水 | 交   | 労  | 運 | 一   | 加 | 自  | 急    | そ  | 合     |
|------|---------------|---|----|---|-----|----|---|-----|---|----|------|----|-------|
|      |               | 災 | 災  | 難 | 通   | 働  | 動 | 般   | 害 | 損  | 病    | の  |       |
|      |               | 災 | 害  | 事 | 事   | 害  | 事 | 負   |   | 行  |      | 他  | 計     |
| 土浦市  | 土浦協同病院        | 5 | 1  |   | 124 | 10 | 3 | 162 | 3 | 13 | 868  | 9  | 1,198 |
|      | 神立病院          |   |    |   | 53  | 3  | 1 | 42  | 2 |    | 95   | 1  | 197   |
|      | 霞ヶ浦医療センター     |   |    |   |     |    |   | 1   |   |    | 8    |    | 9     |
|      | その他の病院        |   |    |   |     |    |   |     |   |    | 10   | 1  | 11    |
| 石岡市  | 山王台病院         |   |    |   | 29  |    |   | 6   |   |    | 38   |    | 73    |
|      | 石岡第一病院        |   |    |   | 9   | 2  |   | 4   | 1 |    | 19   |    | 35    |
|      | 石岡医師会病院       |   |    |   | 2   |    |   | 1   |   |    | 6    |    | 9     |
|      | その他の病院        |   |    |   |     |    |   | 1   |   |    | 3    | 2  | 6     |
| つくば市 | 筑波メディカルセンター   |   |    |   | 3   | 1  |   | 5   |   | 1  | 28   |    | 38    |
|      | 筑波大学附属病院      |   |    |   | 1   |    |   |     |   |    | 16   |    | 17    |
|      | 筑波記念病院        |   |    |   | 1   |    |   |     |   |    | 11   |    | 12    |
|      | その他の病院        |   |    |   |     |    |   |     |   |    | 6    |    | 6     |
| 阿見町  | 東京医大茨城医療センター  |   |    |   | 8   |    |   | 4   |   |    | 16   |    | 28    |
|      | その他の病院        |   |    |   |     |    |   |     |   |    |      |    | 0     |
| 笠間市  | 茨城県立中央病院      |   |    |   | 5   |    |   |     |   |    | 7    |    | 12    |
| 行方市  | なめがた地域総合病院    |   |    |   | 4   |    |   | 1   |   |    | 6    |    | 11    |
| 小美玉市 | 石岡循環器科脳神経外科病院 |   |    |   | 3   |    |   | 5   |   |    | 23   | 1  | 32    |
| 水戸市  | 水戸医療センター      |   |    |   | 2   |    |   |     |   |    | 1    |    | 3     |
|      | 水戸済生会病院       |   |    |   | 1   |    |   | 1   |   |    |      |    | 2     |
|      | その他           |   |    |   | 2   |    |   | 2   |   |    | 14   |    | 18    |
| 合計   |               | 5 | 1  | 0 | 247 | 16 | 4 | 235 | 6 | 14 | 1175 | 14 | 1,717 |

(人)

### 医療機関搬送先状況

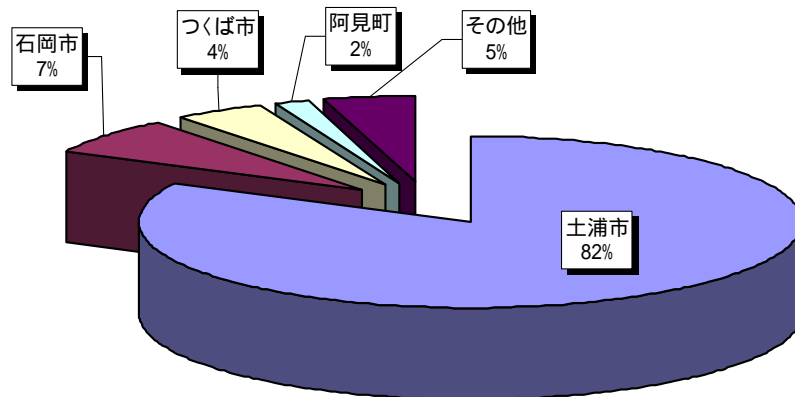

## 救助活動状況

- 平成23年中における当消防本部の救助活動状況は、出場件数21件のうち活動件数は11件、救出した人員は16人でした。原因別に見ると交通事故による救助活動が最も多く7件、次いでその他の事故2件となっています。また、交通事故の救助では車両が激しく大破し救出活動が困難な状況が多くなっています。

## 救助出場状況

| 事故種別<br>区分 | 火災 |      | 交通事故 | 水難事故 | 自然災害 | 機械による事故 | 建物等による事故 | ガス欠及びガス事故 | 爆発事故 | その他の事故 | 計   |
|------------|----|------|------|------|------|---------|----------|-----------|------|--------|-----|
|            | 建物 | 建物以外 |      |      |      |         |          |           |      |        |     |
| 出場件数       |    |      | 13   |      |      | 1       | 2        |           |      | 5      | 21  |
| 出場人員       |    |      | 123  |      |      | 13      | 12       |           |      | 49     | 197 |
| 活動件数       |    |      | 7    |      |      | 1       | 1        |           |      | 2      | 11  |
| 活動人員       |    |      | 69   |      |      | 13      | 6        |           |      | 20     | 108 |
| 救出人員       |    |      | 7    |      |      | 1       | 6        |           |      | 2      | 16  |

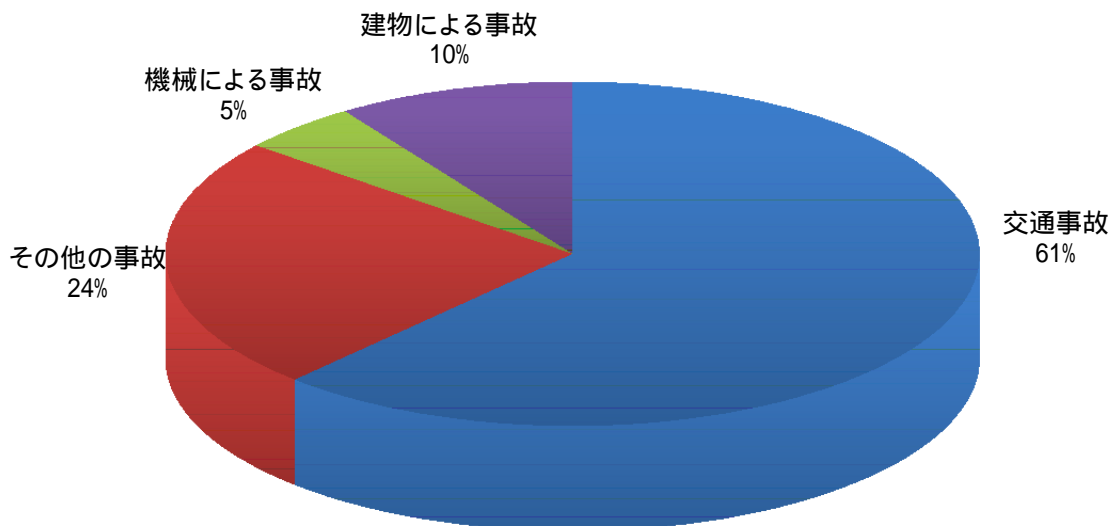

## 署別応急手当普及啓発活動

| 署 別     | 講 習 種 目 | 回 数 | 受 講 者 数 |
|---------|---------|-----|---------|
| 西 消 防 署 | 普通救命講習会 | 3   | 50      |
|         | 普通救命講習会 | 11  | 221     |
| 東 消 防 署 | 普通救命講習会 | 2   | 35      |
|         | 普通救命講習会 | 1   | 17      |
| 合 計     | 普通救命講習会 | 5   | 85      |
|         | 普通救命講習会 | 12  | 238     |

普通救命講習会 3時間講習(一般の方)

普通救命講習会 4時間講習(福祉施設,スポーツインストラクター等,仕事内容から一定の頻度で心肺停止者に対し,応急対応を期待される人)

## 応急手当普及啓発活動の推移

| 講 習 種 目 | 平成20年 |      | 平成21年 |      | 平成22年 |      | 平成23年 |      |
|---------|-------|------|-------|------|-------|------|-------|------|
|         | 回 数   | 受講者数 | 回 数   | 受講者数 | 回 数   | 受講者数 | 回 数   | 受講者数 |
| 普通救命講習会 | 18    | 354  | 33    | 580  | 22    | 363  | 17    | 323  |
| 一般救急講習会 | 7     | 348  | 3     | 390  | 4     | 166  | 10    | 535  |
| 合 計     | 25    | 702  | 36    | 970  | 26    | 529  | 27    | 858  |

# 予 防

- 1 防火対象物の現況及び立入検査状況
- 2 建築同意事務処理状況
- 3 消防用設備等設置届出状況
- 4 防火管理者選任等の現況
- 5 火災予防条例による届出状況
- 6 危険物施設の現況及び立入検査状況
- 7 危険物施設の許可・認可届出状況

## 防火対象物の現況及び立入検査状況

H24.3.31現在

| 用 途 別 |        | 防火対象物数             | 立入検査状況 | 実施率       |
|-------|--------|--------------------|--------|-----------|
| 1     | イ      | 劇場又は映画館等           |        |           |
|       | ロ      | 公会堂又は集会場           | 50     | 1<br>2%   |
| 2     | イ      | キャバレー又はカフェー        |        |           |
|       | ロ      | 遊技場又はダンスホール        | 1      | 0<br>0%   |
|       | ハ<br>ニ | 風俗営業等<br>個室型店舗等    | 1      | 0<br>0%   |
| 3     | イ      | 待合, 料理店等           |        |           |
|       | ロ      | 飲食店                | 31     | 1<br>3%   |
| 4     |        | 百貨店, マーケット等        | 67     | 29<br>43% |
| 5     | イ      | 旅館, ホテル又は宿泊所       | 7      | 0<br>0%   |
|       | ロ      | 寄宿舍, 下宿又は共同住宅      | 399    | 1<br>0%   |
| 6     | イ      | 病院, 診療所又は助産所       | 21     | 2<br>10%  |
|       | ロ      | 老人短期入所施設, 養護老人ホーム等 | 25     | 4<br>16%  |
|       | ハ      | 老人デイサービスセンター, 保育所等 | 22     | 3<br>14%  |
|       | ニ      | 幼稚園又は特別支援学校        | 3      | 2<br>67%  |
| 7     |        | 小学校, 中学校又は高等学校     | 61     | 25<br>41% |
| 8     |        | 図書館, 博物館, 美術館等     | 4      | 0<br>0%   |
| 9     | イ      | 蒸気浴場, 熱気浴場等        | 3      | 0<br>0%   |
|       | ロ      | イ以外の公衆浴場           |        |           |
| 10    |        | 車両の停車場等            |        |           |
| 11    |        | 神社, 寺院, 教会等        | 6      | 0<br>0%   |
| 12    | イ      | 工場又は作業場            | 287    | 26<br>9%  |
|       | ロ      | 映画スタジオ, テレビスタジオ    |        |           |
| 13    | イ      | 自動車車庫又は駐車場         | 11     | 1<br>9%   |
|       | ロ      | 飛行機等の格納庫           |        |           |
| 14    |        | 倉庫                 | 287    | 14<br>5%  |
| 15    |        | 前各項に該当しない事業場       | 203    | 14<br>7%  |
| 16    | イ      | 複合用途防火対象物(特定)      | 40     | 2<br>5%   |
|       | ロ      | イ以外の複合用途防火対象物      | 34     | 1<br>3%   |
| 17    |        | 重要文化財等             | 3      | 0<br>0%   |
| 合 計   |        | 1,566              | 126    | 8%        |



## 建築同意事務処理状況

平成23年度

| 種 別     | 月 別 |   |    |   |   |   |    |    |    |   |   |   | 計  |
|---------|-----|---|----|---|---|---|----|----|----|---|---|---|----|
|         | 4   | 5 | 6  | 7 | 8 | 9 | 10 | 11 | 12 | 1 | 2 | 3 |    |
| 新 築     | 2   | 3 | 10 | 3 | 1 | 2 | 6  | 5  | 4  |   | 5 | 2 | 43 |
| 増 築     |     |   |    |   | 2 |   | 1  | 1  |    |   |   |   | 4  |
| 改 築     |     |   |    |   |   |   |    |    | 1  |   | 1 | 1 | 3  |
| 移 転     |     |   |    |   |   |   |    |    |    |   |   |   |    |
| 修 繕     |     |   |    |   |   |   |    |    |    |   |   |   |    |
| 模 様 替   |     |   |    |   |   |   |    |    |    |   |   |   |    |
| 用 途 変 更 |     |   |    |   |   |   |    |    |    |   |   |   | 0  |
| そ の 他   |     |   | 1  |   |   |   |    |    |    | 1 |   |   | 2  |
| 合 計     | 2   | 3 | 11 | 3 | 3 | 2 | 7  | 6  | 5  | 1 | 6 | 3 | 52 |

## 消防用設備等設置届出状況

平成23年度

| 種 別                           | 届出数 |
|-------------------------------|-----|
| 消 火 器                         | 13  |
| 屋 内 消 火 栓 設 備                 | 4   |
| ス プ リ ン ク ラ ー 設 備             | 7   |
| ハ ロ ゲ ン 化 物 消 火 設 備           |     |
| 屋 外 消 火 栓 設 備                 | 1   |
| 動 力 消 防 ポ ン プ 設 備             |     |
| 自 動 火 災 報 知 設 備               | 28  |
| ガ ス 漏 れ 火 災 警 報 設 備           |     |
| 漏 電 火 災 警 報 器                 |     |
| 消 防 機 関 へ 通 報 す る 火 災 報 知 設 備 | 6   |
| 非 常 警 報 ( 放 送 ) 設 備           | 3   |
| 避 難 器 具                       | 1   |
| 誘 導 灯 ( 誘 導 標 識 )             | 18  |
| 消 防 用 水                       |     |
| 排 煙 設 備                       |     |
| 連 結 散 水 設 備                   |     |
| 非 常 コ ン セ ン ト 設 備             |     |
| 連 結 送 水 管                     |     |
| 不 活 性 ガ ス 消 火 設 備             |     |
| パ ッ ケ ー ジ 型 消 火 設 備           | 1   |
| 移 動 式 消 火 設 備                 |     |
| 合 計                           | 82  |

## 防火管理者選任等の現況

H24.3.31現在

| 用 途 別 |   | 対象物数              | 防火管理 | 選任率   | 消防計画   |    |
|-------|---|-------------------|------|-------|--------|----|
| 1     | イ | 劇場又は映画館等          |      |       |        |    |
|       | ロ | 公会堂又は集会場          | 45   | 10    | 22.2%  | 6  |
| 2     | イ | キャバレー又はカフェー       |      |       |        |    |
|       | ロ | 遊技場又はダンスホール       | 1    | 0     | 0.0%   | 0  |
|       | ハ | 風俗営業等             |      |       |        |    |
| 3     | イ | 待合、料理店等           |      |       |        |    |
|       | ロ | 飲食店               | 26   | 15    | 57.7%  | 8  |
| 4     |   | 百貨店、マーケット等        | 47   | 25    | 53.2%  | 18 |
| 5     | イ | 旅館、ホテル又は宿泊所       | 6    | 6     | 100.0% | 5  |
|       | ロ | 寄宿舍、下宿又は共同住宅      | 11   | 7     | 63.6%  | 4  |
| 6     | イ | 病院、診療所又は助産所       | 1    | 0     | 0.0%   |    |
|       | ロ | 老人短期入所施設、養護老人ホーム等 | 18   | 18    | 100.0% | 17 |
|       | ハ | 老人デイサービスセンター、保育所等 | 11   | 11    | 100.0% | 9  |
|       | ニ | 幼稚園又は特別支援学校       | 2    | 1     | 50.0%  | 1  |
| 7     |   | 小学校、中学校又は高等学校     | 19   | 18    | 94.7%  | 18 |
| 8     |   | 図書館、博物館、美術館等      | 3    | 2     | 66.7%  | 2  |
| 9     | イ | 蒸気浴場、熱気浴場等        | 2    | 2     | 100.0% | 2  |
|       | ロ | イ以外の公衆浴場          |      |       |        |    |
| 10    |   | 車両の停車場等           |      |       |        |    |
| 11    | イ | 神社、寺院、教会等         | 3    | 2     | 66.7%  | 1  |
|       | ロ |                   |      |       |        |    |
| 12    | イ | 工場又は作業場           | 27   | 26    | 96.3%  | 23 |
|       | ロ | 映画スタジオ、テレビスタジオ    |      |       |        |    |
| 13    | イ | 自動車車庫又は駐車場        |      |       |        |    |
|       | ロ | 飛行機等の格納庫          |      |       |        |    |
| 14    |   | 倉庫                | 3    | 3     | 100.0% | 3  |
| 15    |   | 前各項に該当しない事業場      | 25   | 20    | 80.0%  | 11 |
| 16    | イ | 複合用途防火対象物(特定)     | 24   | 15    | 62.5%  | 4  |
|       | ロ | イ以外の複合用途防火対象物     | 1    | 1     | 100.0% |    |
| 17    |   | 重要文化財等            |      |       |        |    |
| 合 計   |   | 276               | 182  | 65.9% | 132    |    |

## 火災予防条例による届出状況

平成23年度

| 種 別                    | 月 別 |    |    |    |    |    |    |    |    |    |    |    | 計   |
|------------------------|-----|----|----|----|----|----|----|----|----|----|----|----|-----|
|                        | 4   | 5  | 6  | 7  | 8  | 9  | 10 | 11 | 12 | 1  | 2  | 3  |     |
| 防火対象物使用開始              |     | 1  | 2  | 2  | 1  | 2  | 1  | 1  | 2  |    | 1  | 3  | 16  |
| 炉・かまど設備等               |     |    |    |    |    |    |    |    |    |    |    |    | 0   |
| 厨房設備                   |     |    |    |    |    |    |    |    |    |    |    |    | 0   |
| ボイラー設備                 |     |    |    | 1  |    | 1  |    |    | 1  |    |    | 2  | 5   |
| 乾燥設備                   | 1   |    |    |    |    |    |    |    |    |    |    |    | 1   |
| サウナ設備                  |     |    |    |    |    |    |    |    |    |    | 1  |    | 1   |
| 変電設備                   | 3   |    | 1  |    |    | 1  |    | 1  |    |    | 1  | 1  | 8   |
| 発電設備                   |     | 1  |    | 1  |    |    |    | 2  |    |    | 1  | 1  | 6   |
| 蓄電池設備                  |     | 2  |    |    |    |    |    |    | 1  |    | 1  |    | 4   |
| ネオン管灯設備                |     |    |    |    |    |    |    |    |    |    |    |    | 0   |
| 水素ガス管灯設備               |     |    |    |    |    |    |    |    |    |    |    |    | 0   |
| 水素ガスを充てんする気球           |     |    |    |    |    |    |    |    |    |    |    |    | 0   |
| 火災とまぎわらしい行為            | 10  | 4  | 1  | 3  | 2  | 5  | 2  | 2  | 7  | 21 | 15 | 16 | 88  |
| 煙火の打上又は仕掛け             |     |    | 2  | 3  | 7  | 8  | 5  |    |    |    |    |    | 25  |
| 催物開催                   | 1   | 1  | 1  | 2  | 1  | 3  |    |    | 3  |    |    |    | 12  |
| 水道の断水又は減水              |     |    |    |    |    |    |    |    |    |    |    |    | 0   |
| 道路工事                   | 5   | 3  | 6  | 7  | 6  | 5  | 1  | 5  | 11 | 3  | 14 | 2  | 68  |
| 指定洞道等                  |     |    |    |    |    |    |    |    |    |    |    |    | 0   |
| 少量危険物貯蔵取扱              | 1   | 1  |    |    |    |    |    |    |    |    |    |    | 2   |
| 指定可燃物貯蔵取扱              |     |    |    |    |    |    |    |    |    |    |    |    | 0   |
| 圧縮アセチレンガス・液化石油ガス等の貯蔵取扱 | 1   |    | 1  |    | 1  |    | 1  |    | 1  | 1  | 1  | 2  | 9   |
| 合 計                    | 22  | 13 | 14 | 19 | 18 | 25 | 12 | 9  | 26 | 25 | 35 | 27 | 245 |

## 危険物施設の現況及び立入検査状況

平成23年度

| 種別<br>區別 | 製造所 | 貯蔵所   |          |          |          |          |          |       | 取扱所   |       |       |       | 合計  |
|----------|-----|-------|----------|----------|----------|----------|----------|-------|-------|-------|-------|-------|-----|
|          |     | 屋内貯蔵所 | 屋外タンク貯蔵所 | 屋内タンク貯蔵所 | 地下タンク貯蔵所 | 簡易タンク貯蔵所 | 移動タンク貯蔵所 | 屋外貯蔵所 | 給油取扱所 | 販売取扱所 | 移送取扱所 | 一般取扱所 |     |
| 施設数      | 6   | 43    | 32       | 4        | 40       | 1        | 22       | 2     | 53    |       |       | 28    | 231 |
| 立入検査数    |     | 4     | 3        | 1        | 6        |          | 21       |       | 12    |       |       | 6     | 53  |
| 実施率      | 0%  | 9%    | 9%       | 25%      | 15%      | 0%       | 95%      | 0%    | 23%   |       |       | 21%   | 23% |

## 危険物施設の許可・認可届出状況

平成23年度

| 種別<br>區別    | 製造所 | 貯蔵所   |          |          |          |          |          |       | 取扱所   |       |       |       | 合計  |
|-------------|-----|-------|----------|----------|----------|----------|----------|-------|-------|-------|-------|-------|-----|
|             |     | 屋内貯蔵所 | 屋外タンク貯蔵所 | 屋内タンク貯蔵所 | 地下タンク貯蔵所 | 簡易タンク貯蔵所 | 移動タンク貯蔵所 | 屋外貯蔵所 | 給油取扱所 | 販売取扱所 | 移送取扱所 | 一般取扱所 |     |
| 許可申請        | 設置  |       |          |          |          |          | 1        |       | 2     |       |       |       | 3   |
|             | 変更  | 5     |          |          |          |          |          |       | 4     |       |       | 2     | 11  |
| 完成検査申請      | 設置  |       |          |          |          |          | 1        |       | 2     |       |       | 1     | 4   |
|             | 変更  | 3     |          |          |          |          |          |       | 5     |       |       | 2     | 10  |
| 仮貯蔵仮取扱承認申請  |     |       |          |          |          |          |          |       |       |       |       |       |     |
| 予防規定認可申請    | 制定  |       |          |          |          |          |          |       |       |       |       |       |     |
|             | 変更  |       |          |          |          |          |          |       |       |       |       |       |     |
| 保安監督者届出     | 選任  |       | 5        | 2        | 1        | 6        |          |       | 6     |       |       | 3     | 23  |
|             | 解任  |       | 3        | 2        | 1        | 6        |          |       | 3     |       |       | 3     | 18  |
| 譲渡引渡届出      |     |       |          |          |          |          |          |       | 1     |       |       |       | 1   |
| 廃止届出        |     |       |          |          |          |          |          |       |       |       |       |       |     |
| 種類・指定数量変更届出 |     |       |          |          |          |          |          |       | 1     |       |       |       | 1   |
| 資料提出届       |     | 5     | 18       | 9        |          | 12       | 1        | 2     | 1     | 12    |       | 7     | 67  |
| 漏洩措置計画      |     |       |          |          |          |          |          |       | 1     |       |       |       | 1   |
| LPGに係る意見書   |     |       |          |          |          |          |          |       |       |       |       |       |     |
| 合計          |     | 13    | 26       | 13       | 2        | 24       | 1        | 4     | 1     | 37    |       | 18    | 139 |

# 消 防 施 設

- 1 消防車両の現勢
- 2 消防車両等の配置状況
- 3 消防水利の現況
- 4 指令課の役割
- 5 消防緊急通信指令施設の機器構成表
- 6 通信施設
- 7 消防緊急通信指令システム構成図
- 8 119番災害別・月別受報件数
- 9 老人等緊急通報システム受報状況
- 10 気象状況

## 消防車両の現勢

| 種別          | 車両名                  | 年式  | 台数 | 購入年月日     | 備考                         |
|-------------|----------------------|-----|----|-----------|----------------------------|
| 救助工作車       | 日野<br>KC-FTIJGBL 改   | H10 | 1  | H10.12.22 | 救型                         |
| 化学消防ポンプ自動車  | いすゞ<br>KC-FSR33G4V   | H9  | 1  | H9.11.26  | 化型                         |
| 水槽付消防ポンプ自動車 | 日野<br>BDG-GX7JGWA改   | H23 | 1  | H23.3.11  | 水 - A型 A2級                 |
| 水槽付消防ポンプ自動車 | 日野<br>SDG-GX7JGAA改   | H23 | 1  | H23.12.26 | 水 - A型 A2級                 |
| 消防ポンプ自動車    | いすゞ<br>U-NKS58GR 改   | H5  | 1  | H5.11.2   | CD - 型 A2級                 |
| 消防ポンプ自動車    | いすゞ<br>KK - NHR.71GN | H11 | 1  | H11.10.4  | (社)日本損害保険より<br>寄贈CD - 型A1級 |
| 救急自動車       | トヨタ<br>CBF - TRH226S | H22 | 1  | H22.2.18  | 高規格救急車                     |
| 救急自動車       | トヨタ<br>CBF - TRH226S | H19 | 1  | H19.3.22  | 高規格救急車                     |
| 救急自動車       | トヨタ<br>TC-VCH38S     | H15 | 1  | H15.11.19 | 高規格救急車                     |
| 救急自動車       | トヨタ<br>GE-VCH32S     | H13 | 1  | H13.11.22 | 高規格救急車                     |
| 指令車         | トヨタ<br>クラウン          | H6  | 1  | H6.9.29   |                            |
| 指令車         | 日産<br>グロリア           | H8  | 1  | H8.6.25   |                            |
| 指令車         | 日産<br>グロリア           | H7  | 1  | H7.6      |                            |
| 連絡車         | トヨタ<br>クラウン          | H9  | 1  | H9.5.30   |                            |
| 連絡車         | 日産<br>セフィーロ          | H10 | 1  | H10.10.12 | 新治地方広域危険物<br>安全協会より寄贈      |
| 連絡車         | トヨタ<br>マーク           | H7  | 1  | H7.12.8   |                            |
| 査察車         | 日産<br>アベニール          | H9  | 1  | H9.12.18  |                            |
| 救助艇         | ヤマハ<br>VF-23HT       | H18 | 1  | H18.1.14  |                            |
| マイクロバス      | トヨタ<br>コースター         | H10 | 1  | H10.3.24  |                            |

## 消防車両等の配置状況

| 種別<br>所属別 | 救助<br>工作車 | 化学<br>消防<br>ポンプ<br>自動車 | 水槽<br>付消<br>防<br>ポンプ<br>自動車 | 消<br>防<br>ポンプ<br>自動車 | 救<br>急<br>車 | 指<br>令<br>車 | 査<br>察<br>車 | 連<br>絡<br>車 | 救<br>助<br>艇 | マイ<br>クロ<br>バス | 合<br>計 |
|-----------|-----------|------------------------|-----------------------------|----------------------|-------------|-------------|-------------|-------------|-------------|----------------|--------|
| 消 防 本 部   |           |                        |                             |                      |             | 1           | 1           | 3           |             | 1              | 6      |
| 西 消 防 署   | 1         | 1                      | 1                           | 1                    | 3           | 1           |             |             |             |                | 8      |
| 東 消 防 署   |           |                        | 1                           | 1                    | 1           | 1           |             |             | 1           |                | 5      |
| 計         | 1         | 1                      | 2                           | 2                    | 4           | 3           | 1           | 3           | 1           | 1              | 19     |

## 消防水利の現況

| 種 別                   |          | かすみがうら市           |     |
|-----------------------|----------|-------------------|-----|
| 消<br>火<br>栓           | 公 設      | 1,031             |     |
|                       | 私 設      | 7                 |     |
|                       | 小 計      | 1,038             |     |
| 防<br>火<br>水<br>槽      | 公<br>設   | 100 立方メートル以上      | 3   |
|                       |          | 40～100 立方メートル未満   | 390 |
|                       |          | 20～40 立方メートル未満    | 56  |
|                       |          | 井戸 20～40 立方メートル未満 |     |
|                       | 私<br>設   | 100 立方メートル以上      | 10  |
|                       |          | 40～100 立方メートル未満   | 108 |
|                       |          | 20～40 立方メートル未満    | 20  |
|                       |          | 井戸 20～40 立方メートル未満 |     |
| 耐震性飲料水用 60～100 立方メートル |          | 3                 |     |
| 計                     |          | 590               |     |
| そ<br>の<br>他           | 河 川・ 溝 等 | 14                |     |
|                       | プ ー ル    | 18                |     |
|                       | 濠 ・ 池 等  | 15                |     |
|                       | 計        | 47                |     |
| 合 計                   |          | 1,675             |     |

# 指令課の役割

## 指令台

火災や救急等の災害が発生したとき、消防隊や救急隊に素早く出場指令を出します。市内からの119番通報は、この指令台に入電されます。

## 無線統制台

大規模災害等で無線使用が輻輳した際に無線の統制運用を図るものです。また、災害現場からの状況報告を受け、出場中の消防隊や救急隊に対して、必要な指示や情報提供を行います。

## テレホンサービス装置

火災発生時、住民からの問い合わせに自動音声ガイダンスを提供しています。

## 救急医療情報システム

茨城県内の医療機関における応需情報を収集し、救急出場時や病院案内時に活用します。

## 地図検索装置

指令台と連携し、119番通報時に災害現場及び周辺の地図を検索し表示させる装置です。

47

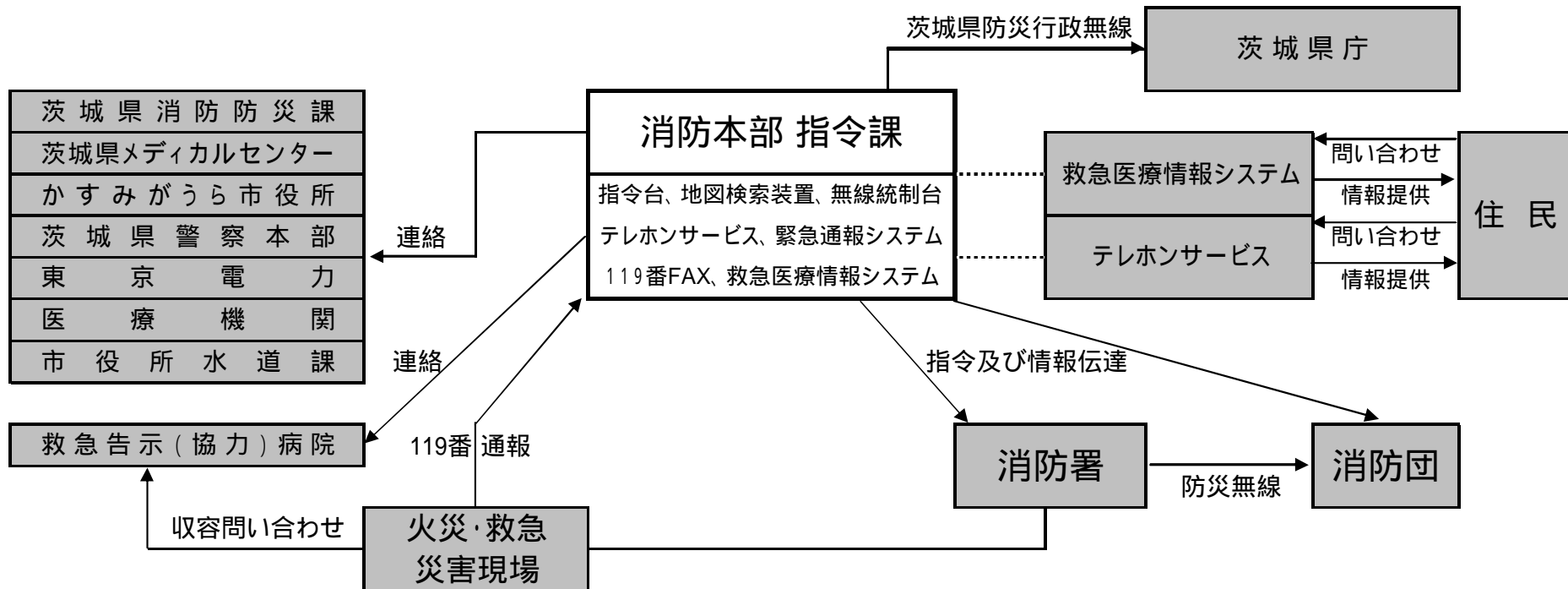



## 消防緊急通信指令施設の機器構成表

通信指令室は、消防・救急活動の中核としてあらゆる災害の通報受付、消防車両への出場指令、各種情報の収集と伝達、通信の統制、医療機関の収容体制の把握及びこれらに付帯する業務を主としています。

近年、繁忙を極める社会情勢から寸秒を争う迅速性と正確性が強く要求され、当本部では平成13年4月1日からコンピューターをはじめ、電気通信機器を活用した「消防緊急通信指令システム」の運用を開始し、災害地点の把握、出場車両の選択決定、出場指令及び支援情報の提供など、出場部隊の合理的かつ効果的な運用を期待しております。なお、機器設置状況は次のとおりです。

1. 通信指令室(事務室と一室構造) 延べ面積 46.95m<sup>2</sup>

機械室(別棟) 延べ面積 20.04m<sup>2</sup>

2. 機械構成

|    | 機 器 名          | 数 量 | 備 考                 |
|----|----------------|-----|---------------------|
| 1  | 指令装置           |     |                     |
|    | (1)指令台         | 1   | 3座席                 |
|    | (2)録音装置        | 1   | 多チャンネル型             |
|    | (3)非常用指令装置     | 1   | 指令台故障時の代替機          |
|    | (4)指令制御装置      | 1   | 各署への災害指令を制御         |
|    | (5)電源装置        | 1   | 直流電源                |
|    | (6)署所端末装置      | 2   | 西署・東署各1             |
|    | (7)拡張台         | 1   |                     |
|    | (8)簡易型位置情報受信装置 | 1   | 携帯電話・IP電話発信地情報用     |
| 2  | 表示盤            |     |                     |
|    | (1)総合情報表示盤     | 1   | 42インチプラズマディスプレイ     |
|    | (2)車両運用表示盤     | 1   | 42インチプラズマディスプレイ     |
|    | (3)多目的表示盤      | 1   | 71インチプロジェクション型スクリーン |
| 3  | 無線統制台          | 1   | 5ch + 統制席           |
| 4  | 支援情報検索処理装置     |     |                     |
|    | (1)本体及び周辺機器    | 1   | 支援データ・地図データ管理用      |
|    | (2)無停電電源装置     | 1   | 10kVA               |
| 5  | 地図等検索装置        | 5   | 通信指令室3、西署・東署各1      |
| 6  | 気象情報収集装置       | 1   | 気象データ自動記録           |
| 7  | 音声合成装置         | 1   | 指令用音声を自動合成          |
| 8  | 指令伝送送信装置       | 1   | 各署へ災害等の指令送信用        |
| 9  | 順次自動指令装置       | 1   | 千代田地区建物火災に使用        |
| 10 | 管内地図表示盤        | 1   | 市内避難所・ヘリポート等の情報表示   |
| 11 | 自家発電装置         | 1   | 停電時に非常用電源を即時起動      |
| 12 | 災害状況等自動案内装置    | 1   | テレホンサービス音声          |
| 13 | 聴覚言語障害者通報システム  | 1   | 119FAX              |
| 14 | 救急医療情報システム     | 1   | 医療機関応需情報取得用         |
| 15 | 茨城県防災情報システム    | 1   | 県庁消防防災課             |
| 16 | 防災FAX          | 2   | 個別用・一斉用各1           |

# 通 信 施 設

| 配置 | 種類 | 呼 出 名 称        | 空中線<br>電力 | 電波形式 | 県内<br>共通波 | 市波 | 全国<br>共通波1 | 全国<br>共通波2 | 全国<br>共通波3 |
|----|----|----------------|-----------|------|-----------|----|------------|------------|------------|
| 本部 | 基地 | かすみがうらしょうぼう    | 10W/5W    | F3E  |           |    |            |            |            |
| 東署 | "  | かすみがうらひがししょうぼう | 5W        | "    |           |    |            |            |            |
| 西署 | 移動 | かすみがうらにし1      | 10W       | "    |           |    |            |            |            |
| "  | "  | かすみがうらにし2      | "         | "    |           |    |            |            |            |
| "  | "  | かすみがうらにし3      | "         | "    |           |    |            |            |            |
| "  | "  | かすみがうらにし4      | "         | "    |           |    |            |            |            |
| 本部 | "  | かすみがうらにし5      | "         | "    |           |    |            |            |            |
| "  | "  | かすみがうらにし6      | "         | "    |           |    |            |            |            |
| "  | "  | かすみがうらにし7      | "         | "    |           |    |            |            |            |
| "  | "  | かすみがうらにし8      | "         | "    |           |    |            |            |            |
| "  | "  | かすみがうらしき1      | "         | "    |           |    |            |            |            |
| 西署 | "  | かすみがうらきゆうじょ1   | "         | "    |           |    |            |            |            |
| "  | "  | かすみがうらきゆうきゆう1  | "         | "    |           |    |            |            |            |
| "  | "  | かすみがうらきゆうきゆう3  | "         | "    |           |    |            |            |            |
| "  | "  | かすみがうらきゆうきゆう4  | "         | "    |           |    |            |            |            |
| 西署 | 携帯 | かすみがうらにし101    | 5W        | "    |           |    |            |            |            |
| "  | "  | かすみがうらにし102    | "         | "    |           |    |            |            |            |
| "  | "  | かすみがうらにし103    | "         | "    |           |    |            |            |            |
| "  | "  | かすみがうらにし104    | "         | "    |           |    |            |            |            |
| "  | "  | かすみがうらにし105    | "         | "    |           |    |            |            |            |
| "  | "  | かすみがうらにし106    | "         | "    |           |    |            |            |            |
| "  | "  | かすみがうらにし107    | "         | "    |           |    |            |            |            |
| "  | "  | かすみがうらにし109    | "         | "    |           |    |            |            |            |
| "  | "  | かすみがうらにし110    | "         | "    |           |    |            |            |            |
| "  | "  | かすみがうらにし111    | 1W        | "    |           |    |            |            |            |
| 本部 | "  | かすみがうらにし112    | 10W       | "    |           |    |            |            |            |
| 東署 | 移動 | かすみがうらひがし1     | 10W       | "    |           |    |            |            |            |
| "  | "  | かすみがうらひがし2     | "         | "    |           |    |            |            |            |
| "  | "  | かすみがうらひがし3     | "         | "    |           |    |            |            |            |
| "  | "  | かすみがうらきゆうきゆう2  | "         | "    |           |    |            |            |            |
| "  | 携帯 | かすみがうらひがし101   | 5W        | "    |           |    |            |            |            |
| "  | "  | かすみがうらひがし102   | "         | "    |           |    |            |            |            |
| "  | "  | かすみがうらひがし103   | "         | "    |           |    |            |            |            |
| "  | "  | かすみがうらひがし104   | "         | "    |           |    |            |            |            |
| "  | "  | かすみがうらひがし105   | "         | "    |           |    |            |            |            |
| "  | "  | かすみがうらひがし106   | 1W        | "    |           |    |            |            |            |

# 消防緊急通信指令システム構成図

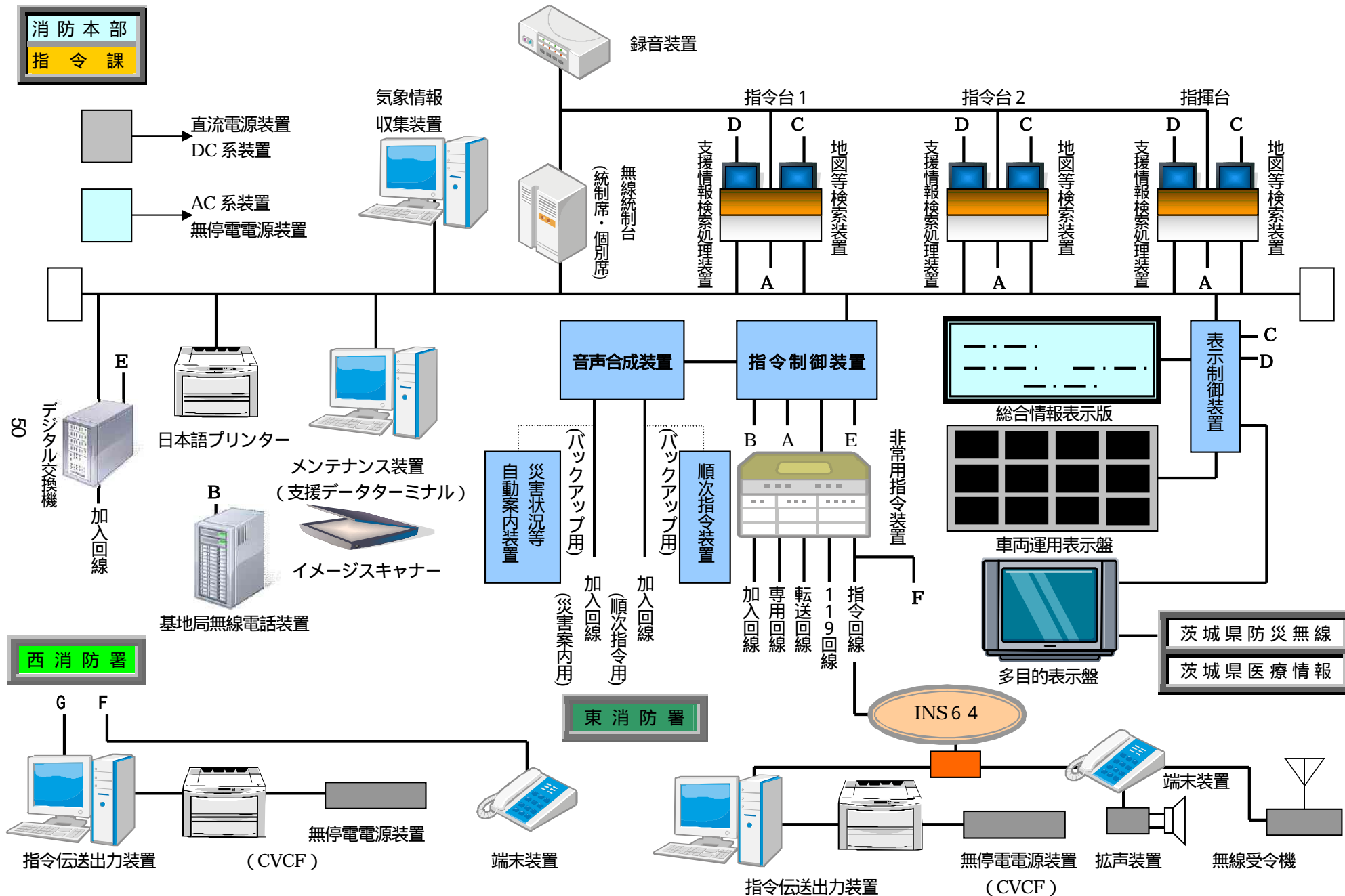

### 119番災害別・月別受報件数

| 災害種別<br>月別 | 火<br>災 | 救<br>急 | 救<br>助 | そ<br>の<br>他<br>の<br>災<br>害 | 危<br>険<br>排<br>除 | い<br>た<br>ず<br>ら | 問<br>合<br>せ | そ<br>の<br>他 | 合<br>計 |
|------------|--------|--------|--------|----------------------------|------------------|------------------|-------------|-------------|--------|
| 1          | 21     | 125    |        | 1                          |                  | 2                | 26          | 56          | 231    |
| 2          | 2      | 104    |        | 2                          |                  | 1                | 13          | 53          | 175    |
| 3          | 12     | 153    | 3      | 8                          |                  | 2                | 49          | 186         | 413    |
| 4          | 13     | 104    | 3      |                            |                  |                  | 25          | 79          | 224    |
| 5          | 5      | 103    | 1      |                            |                  | 2                | 26          | 63          | 200    |
| 6          | 1      | 110    |        | 1                          |                  | 2                | 18          | 72          | 204    |
| 7          | 5      | 131    |        |                            |                  | 2                | 23          | 79          | 240    |
| 8          | 17     | 151    | 1      |                            | 2                |                  | 28          | 75          | 274    |
| 9          | 3      | 117    |        | 1                          |                  | 1                | 38          | 61          | 221    |
| 10         | 2      | 116    | 2      |                            | 1                |                  | 25          | 72          | 218    |
| 11         |        | 116    |        | 2                          |                  | 2                | 19          | 94          | 233    |
| 12         | 10     | 132    | 1      |                            | 1                | 1                | 23          | 60          | 228    |
| 合計         | 91     | 1,462  | 11     | 15                         | 4                | 15               | 313         | 950         | 2,861  |

## 老人等緊急通報システム受報状況

| 災害種別            | 月別 |    |     |    |    |   |   |   |   |    |    |    | 合計  |
|-----------------|----|----|-----|----|----|---|---|---|---|----|----|----|-----|
|                 | 1  | 2  | 3   | 4  | 5  | 6 | 7 | 8 | 9 | 10 | 11 | 12 |     |
| 救急車出場           | 1  | 2  | 1   | 2  |    | 1 |   |   |   |    |    |    | 7   |
| 消防車出場           |    |    |     |    |    |   |   |   |   |    |    |    | 0   |
| 協力員処理           |    |    |     |    |    |   |   |   |   |    |    |    | 0   |
| 相談              |    |    | 1   |    | 1  |   |   |   |   |    |    |    | 2   |
| 電池切れ<br>(停復電含む) | 8  | 8  | 102 | 21 | 9  | 4 |   | 2 | 1 |    |    |    | 155 |
| テスト通報           | 1  | 5  | 192 |    |    | 1 |   |   |   |    |    |    | 199 |
| 誤報              | 2  |    | 1   | 1  | 3  | 1 |   | 1 |   |    |    |    | 9   |
| その他             |    | 4  | 8   |    | 3  |   |   |   |   |    |    |    | 15  |
| 計               | 12 | 19 | 305 | 24 | 16 | 7 | 0 | 3 | 1 | 0  | 0  | 0  | 387 |

10月から外部業者へ委託する。

## 気 象 状 況

気温( )

| 月   | 1    | 2    | 3    | 4    | 5    | 6    | 7    | 8    | 9    | 10   | 11   | 12   |
|-----|------|------|------|------|------|------|------|------|------|------|------|------|
| 最 高 | 12.5 | 20.5 | 19.3 | 27.0 | 27.8 | 33.8 | 35.8 | 36.1 | 33.9 | 27.2 | 21.6 | 15.8 |
| 最 低 | -7.5 | -6.2 | -5.5 | -3.7 | 7.7  | 9.4  | 15.5 | 18.6 | 10.9 | 3.1  | -1.7 | -6.1 |
| 平 均 | 2.0  | 4.5  | 5.4  | 11.9 | 16.7 | 21.3 | 25.9 | 26.0 | 23.4 | 17.1 | 11.6 | 4.3  |

湿度(%)

| 月   | 1    | 2     | 3     | 4    | 5    | 6     | 7    | 8    | 9     | 10   | 11   | 12   |
|-----|------|-------|-------|------|------|-------|------|------|-------|------|------|------|
| 最 高 | 96.3 | 100.0 | 100.0 | 99.4 | 99.4 | 100.0 | 98.6 | 98.4 | 100.0 | 85.3 | 99.5 | 99.1 |
| 最 低 | 14.7 | 13.9  | 9.1   | 9.1  | 9.9  | 26.2  | 30.8 | 42.0 | 29.6  | 54.5 | 20.0 | 18.5 |
| 平 均 | 51.4 | 66.6  | 48.2  | 62.3 | 71.5 | 78.9  | 75.4 | 80.4 | 77.7  | 73.6 | 76.6 | 62.3 |

風速(m/s)

| 月       | 1    | 2   | 3   | 4   | 5   | 6   | 7   | 8   | 9    | 10  | 11  | 12  |
|---------|------|-----|-----|-----|-----|-----|-----|-----|------|-----|-----|-----|
| 最 大 平 均 | 10.4 | 8.8 | 9.6 | 8.2 | 8.2 | 5.2 | 5.4 | 5.4 | 13.4 | 7.6 | 6.4 | 9.9 |
| 平 均     | 1.8  | 1.3 | 1.7 | 1.8 | 1.6 | 1.3 | 1.1 | 1.1 | 1.6  | 1.1 | 0.9 | 1.5 |

雨量(mm)

| 月   | 1   | 2     | 3    | 4    | 5     | 6     | 7     | 8     | 9     | 10    | 11   | 12   | 計       |
|-----|-----|-------|------|------|-------|-------|-------|-------|-------|-------|------|------|---------|
| 降水量 | 3.0 | 102.5 | 83.5 | 86.0 | 184.0 | 106.0 | 239.0 | 140.5 | 253.5 | 157.0 | 68.0 | 37.0 | 1,460.0 |

# 消 防 団

- 1 消防団分団別人員配置状況
- 2 階級別年齢状況
- 3 消防団車両及び担当地区

## 消防団分団別人員配置状況

H24.4.1現在

| 階級<br>分団 | 階級 |     |     |      |    |    |     | 合計  |
|----------|----|-----|-----|------|----|----|-----|-----|
|          | 団長 | 副団長 | 分団長 | 副分団長 | 部長 | 班長 | 団員  |     |
| 団本部      | 1  | 4   | 10  | 10   |    |    | 16  | 41  |
| 第1分団     |    |     |     |      | 2  | 5  | 54  | 61  |
| 第2分団     |    |     |     |      | 2  | 5  | 67  | 74  |
| 第3分団     |    |     |     |      | 2  | 6  | 74  | 82  |
| 第4分団     |    |     |     |      | 3  | 6  | 72  | 81  |
| 第5分団     |    |     |     |      | 2  | 4  | 47  | 53  |
| 第6分団     |    |     |     |      | 2  | 4  | 41  | 47  |
| 第7分団     |    |     |     |      | 2  | 4  | 42  | 48  |
| 第8分団     |    |     |     |      | 2  | 4  | 36  | 42  |
| 第9分団     |    |     |     |      | 2  | 4  | 46  | 52  |
| 第10分団    |    |     |     |      | 2  | 4  | 37  | 43  |
| 合計       | 1  | 4   | 10  | 10   | 21 | 46 | 532 | 624 |

## 階級別年齢状況

H24.4.1現在

| 階級<br>年齢  | 階級 |     |     |      |    |    |     | 合計  |
|-----------|----|-----|-----|------|----|----|-----|-----|
|           | 団長 | 副団長 | 分団長 | 副分団長 | 部長 | 班長 | 団員  |     |
| 18 ~ 20 歳 |    |     |     |      |    |    | 1   | 1   |
| 21 ~ 25 歳 |    |     |     |      |    |    | 20  | 20  |
| 26 ~ 30 歳 |    |     |     |      | 1  | 4  | 90  | 95  |
| 31 ~ 35 歳 |    |     |     |      | 3  | 13 | 137 | 153 |
| 36 ~ 40 歳 |    |     |     | 1    | 10 | 21 | 167 | 199 |
| 41 ~ 45 歳 |    |     | 3   | 6    | 6  | 6  | 82  | 103 |
| 46 ~ 50 歳 |    |     | 5   | 3    | 1  | 1  | 27  | 37  |
| 51 ~ 55 歳 |    | 1   | 2   |      |    | 1  | 7   | 11  |
| 56 ~ 60 歳 |    | 2   |     |      |    |    | 1   | 3   |
| 61 歳以上    | 1  | 1   |     |      |    |    |     | 2   |
| 合計        | 1  | 4   | 10  | 10   | 21 | 46 | 532 | 624 |



## 消防団車両及び担当地区

| 分団 | 部 | 担当地区   | 自動車登録番号      | 車名      | 登録年月日       | 種別       |
|----|---|--|--------------|---------|-------------|----------|
| 1  | 1 | 中佐谷・下佐谷  | 土浦800 す 2971 | いすゞ エルフ | 平16年12月20日  | ポンプ自動車   |
|    | 2 | 山本・上佐谷・雪入  | 土浦800 す 7363 | 日産 アトラス | 平21年10月21日  | 小型ポンプ積載車 |
| 2  | 1 | 大峰・横堀・五反田・上志筑  | 土浦800 す 1690 | いすゞ エルフ | 平16年 2月18日  | 小型ポンプ積載車 |
|    | 2 | 中志筑・下志筑・高倉・粟田  | 土浦800 す 1704 | いすゞ エルフ | 平16年 2月20日  | ポンプ自動車   |
| 3  | 1 | 西野寺・西野寺中根・東野寺・市川   | 土浦800 さ 9856 | いすゞ エルフ | 平15年 2月4日   | ポンプ自動車   |
|    | 2 | 上土田・下土田・中郷谷・新治二子塚・市村・根当・飯田・江後田                                   | 土浦800 す 3265 | いすゞ エルフ | 平17年 3月2日   | 小型ポンプ積載車 |
| 4  | 1 | 逆西1,2,3,4,5,6,7,8,9,10,11・角来・稲吉東1,2,3<br>第2千代田南団地・シティーナ神立        | 土浦800 す 1705 | いすゞ エルフ | 平16年 2月10日  | ポンプ自動車   |
|    | 2 | 下原・下稲吉,2,3,向原,5,旭・大塚団地・大塚東団地<br>グリーンランド                          | 土浦800 さ 9855 | いすゞ エルフ | 平15年 2月4日   | ポンプ自動車   |
|    | 3 | 清水・上稲吉・馬立  | 土浦800 す 2970 | いすゞ エルフ | 平16年12月20日  | ポンプ自動車   |
| 5  | 1 | 西成井上宿・横町・下宿・馬場・馬場山・小原・新宿・天王町<br>堂山・上軽部・荻平本郷・荻平・三ツ谷風返・原巻          | 土浦800 す 3264 | いすゞ エルフ | 平17年 3月2日   | 小型ポンプ積載車 |
|    | 2 | 天神・飯岡・天神第1・希望ヶ丘・東宝ランド・かんだつ住宅<br>巾木免・鹿野山,2・新生・金川・南野・巽台・大和・共栄・東京製綱 | 土浦800 す 6604 | トヨタ ダイナ | 平19年12月3日   | ポンプ自動車   |
| 6  | 1 | 北ノ坊・平・高賀津・風返・田子内・中道・小津・宮下  | 土浦800 す 6601 | 日産 アトラス | 平19年12月 3日  | 小型ポンプ積載車 |
|    | 2 | 柏崎先浜,上宿,下宿,横町,富士見台,芝久保,小常,田端<br>新屋敷,下高野,下軽部,出戸                   | 土浦800 す 6869 | 日野 デュトロ | 平20年 6月26日  | ポンプ自動車   |
| 7  | 1 | 山田・石田・後路・根本前原・北前原・横須賀・沖ノ内・田伏中台<br>上根・霞                           | 土浦800 す 7552 | 日産 アトラス | 平22年 3月18日  | 小型ポンプ積載車 |
|    | 2 | 志戸崎西1,2,3,中,東1,2・坂有河・坂東・上東・二ノ宮・大寿<br>西方・折越・大平                    | 土浦800 す 7124 | 日野 デュトロ | 平21年 3月9日   | ポンプ自動車   |
| 8  | 1 | 八田・兵庫峰・房中・牛渡上郷・千鳥ヶ丘・緑ヶ丘・霞台<br>上高谷1,2,3                           | 土浦 88 に 6110 | いすゞ エルフ | 平 9年10月22日  | ポンプ自動車   |
|    | 2 | 牛渡下郷・外葉・宮馬場・松崎・根山・浜・有河・柳梅  | 土浦800 す 6866 | 日産 アトラス | 平20年 6月26日  | 小型ポンプ積載車 |
| 9  | 1 | 八千代台・堤・毘沙門堂・深谷1,2,3・深谷団地・深谷上郷<br>下原・幕田・深谷下郷・南根本・三ツ木・上大堤          | 土浦800 す 119  | いすゞ エルフ | 平成15年 3月19日 | ポンプ自動車   |
|    | 2 | 大和田・大成・四ヶ村・中台・男神・牧ノ内・牧ノ内第2<br>西原自治会                              | 土浦800 す 6603 | 日産 アトラス | 平19年12月3日   | 小型ポンプ積載車 |
| 10 | 1 | 赤塚東・赤塚西・田宿・崎浜・平川・川尻・松本・御殿  | 土浦800 す 4897 | いすゞ エルフ | 平18年 3月17日  | ポンプ自動車   |
|    | 2 | 戸崎・大前・戸崎原・内加茂・加茂団地   | 土浦800 す 6602 | 日産 アトラス | 平19年12月3日   | 小型ポンプ積載車 |

# 民間防火組織

- 1 防火委員会及びクラブの組織
- 2 クラブ設置状況

# 防火委員会及びクラブの組織

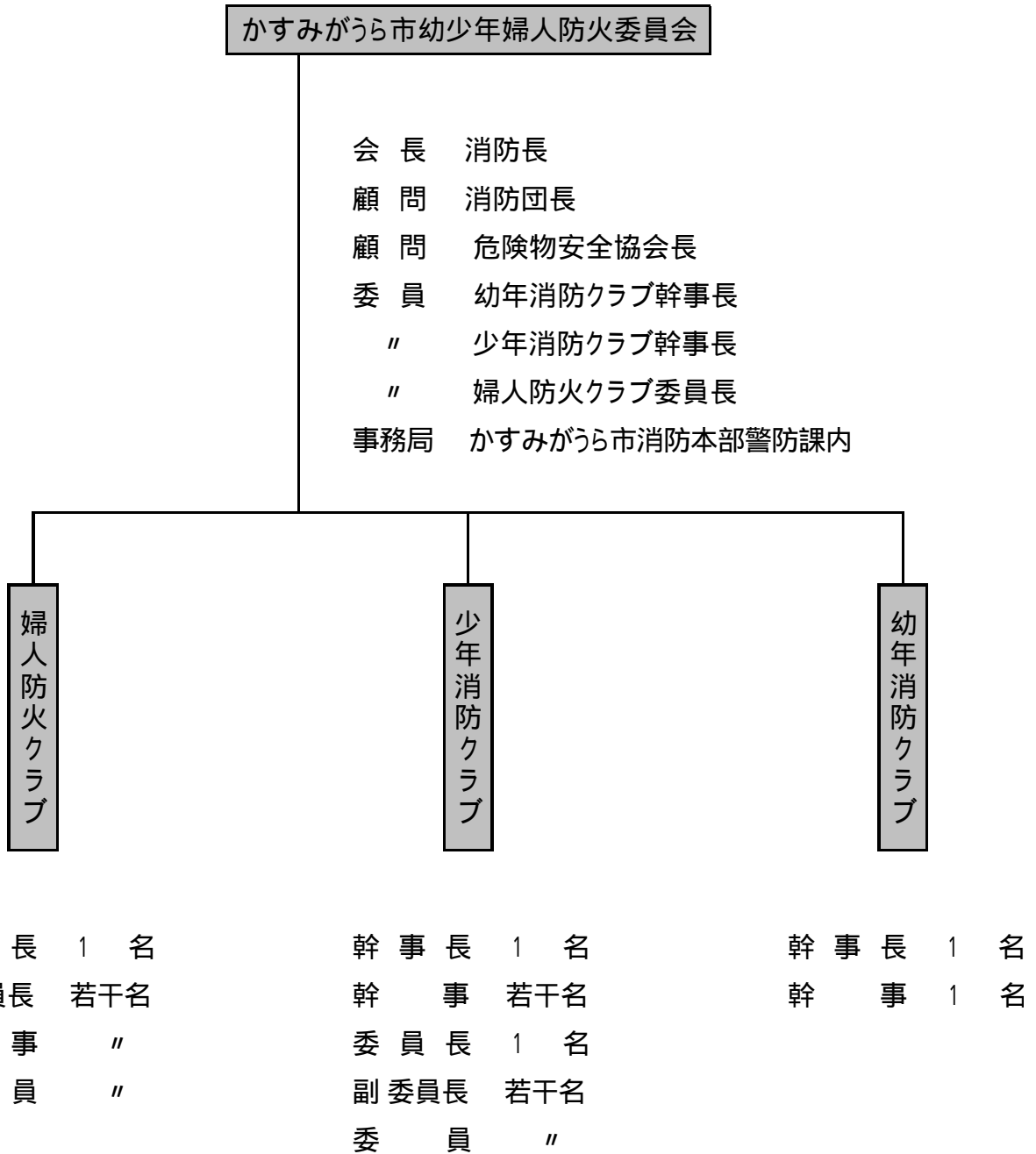

## ク ラ ブ 設 置 状 況

H24.4.1現在

| ク ラ ブ 名                         |                | 設 立 年 月 日     | ク ラ ブ 員 数 |
|---------------------------------|----------------|---------------|-----------|
| 幼<br>年<br>消<br>防<br>ク<br>ラ<br>ブ | わかぐり保育所幼年消防クラブ | 昭和58年 4月27日   | 24名       |
| 小計                              | 1 ク ラ ブ        |               | 24名       |
| 少<br>年<br>消<br>防<br>ク<br>ラ<br>ブ | 志筑小学校少年消防クラブ   | 昭和56年 11月 12日 | 24名       |
|                                 | 新治小学校少年消防クラブ   | 昭和56年11月12日   | 17名       |
|                                 | 下稲吉東小学校少年消防クラブ | 昭和55年12月20日   | 14名       |
|                                 | 美並小学校少年消防クラブ   | 昭和55年11月20日   | 37名       |
|                                 | 志士庫小学校少年消防クラブ  | 昭和59年 6月16日   | 23名       |
| 小計                              | 5 ク ラ ブ        |               | 115名      |
| 婦<br>人<br>防<br>火<br>ク<br>ラ<br>ブ | 婦人防火クラブ連合会     | 平成18年 6月26日   |           |
|                                 | 大塚団地婦人防火クラブ    | 昭和56年 4月18日   | 12名       |
|                                 | 霞ヶ浦地区婦人防火クラブ   | 昭和55年11月20日   | 360名      |
| 小計                              | 2 ク ラ ブ        |               | 372名      |
| 合計                              | 8 ク ラ ブ        |               | 511名      |

# そ の 他

- 1 かすみがうら市危険物安全協会
- 2 かすみがうら市防火管理協会

## かすみがうら市危険物安全協会

本会は、昭和 53 年 11 月 13 日に八郷町，千代田町，霞ヶ浦町，新治村における危険物製造所等及び少量危険物貯蔵取扱所の所有者並びに本協会の事業に協賛する者等をもって新治地方広域危険物安全協会として組織されて，平成の市町村合併により千代田町と霞ヶ浦町が合併してかすみがうら市になり，八郷町が石岡市へ，新治村が土浦市へそれぞれ合併して移籍したことにより平成 18 年 2 月 20 日からかすみがうら市危険物安全協会として新たに設立し危険物取扱管理の向上と会員相互の融和・親睦を図り，危険物に起因する災害防止に努め，事業の健全なる振興発展と社会公共の福祉の増進に寄与することを目的としています。

### 協会の事業概要

- (1) 危険物の製造・貯蔵及び取扱管理に関する研究
- (2) 関係法令の研究及び周知徹底
- (3) 危険物に起因する災害予防に関する宣伝及び講習会，映画等による研修
- (4) 危険物取扱者のための講習会，講演会等の開催
- (5) 関係図書を購入，頒布及び斡旋

会員総数 74 名 - 平成 24 年 5 月 16 日 現在 -

役員構成 ・ 会長 1 名 ・ 副会長 2 名 ・ 理事 9 名 ・ 監事 2 名

### 役員名簿

| 役職名 | 氏名    | 事業所名            | 役職名 | 氏名     | 事業所名         |
|-----|-------|-----------------|-----|--------|--------------|
| 会長  | 真藤 実男 | (株)シンドウ         | 理事  | 石村 善知  | 東綱商事(株)土浦営業所 |
| 副会長 | 初鳥 正義 | 初鳥運送(有)         | "   | 鈴木 督人  | 日立建機(株)土浦工場  |
| "   | 桜井 幸男 | (株)桜井石油         | "   | 鈴木 文男  | 茨城新光運輸(株)    |
| 理事  | 山口 克己 | タキロン(株)東京工場     | "   | 久保田 喜修 | 松本屋商店        |
| "   | 横手 修  | マグ・イソパール(株)土浦工場 | 監事  | 鈴木 雄久  | (株)日立物流土浦営業所 |
| "   | 高木 紀英 | オート化学工業(株)      | "   | 中島 正人  | 中島商事         |
| "   | 中村 賢司 | 山田製薬(株)         |     |        |              |
| "   | 佐野 治  | 土浦農業協同組合        |     |        |              |

### 事務局

〒315-0057 茨城県かすみがうら市上土田 501 番地

かすみがうら市消防本部予防課内

TEL 0299-59-0119 FAX 0299-59-3119

## かすみがうら市防火管理協会

本会は、会員相互の連絡調整を基に消防機関等と連携し、新治地方広域管内の防火対象物における防火管理の知識、技術の向上及び消防用設備等の整備充実の徹底に努め、災害の未然防止と被害の軽減を図り、併せて防火思想の普及に資することを目的として、平成10年8月26日に設立され、平成の合併で八郷町が石岡市に、新治村が土浦市にそれぞれ合併して解散し、平成18年2月20日かすみがうら市防火管理協会として新たに設立されました。

### 協会の事業概要

- (1) 防火管理に関する知識の向上及び研修に関すること。
- (2) 消防用設備等取扱技能に関すること。
- (3) 関係法令等の周知徹底に関すること。
- (4) 防火管理講習会等消防機関の行う行事への参加、協力に関すること。
- (5) 表彰に関すること。
- (6) 機関誌その他刊行配布に関すること。
- (7) その他本会の目的達成に必要な事項。

会員総数 75名 - 平成24年5月22日 現在 -

役員構成 ・会長1名 ・副会長2名 ・理事7名 ・監事2名

### 役員名簿

| 役職名 | 氏名      | 事業所名                         |
|-----|---------|------------------------------|
| 会長  | 金 指 洋 寿 | 社会福祉法人廣山会 プルミエールひたち野2号館      |
| 副会長 | 清 水 訓 雄 | 東京製綱(株)土浦工場                  |
| 副会長 | 松 尾 修 介 | クレハ エクステック(株)                |
| 理事  | 狩 野 良 和 | 学校法人狩野学園 神立幼稚園               |
| 理事  | 坂 本 尚 子 | 社会福祉法人聖朋会 サンシャインつくば          |
| 理事  | 木 下 秀 樹 | 常陽銀行神立支店                     |
| 理事  | 松 本 友 伸 | 神綱ノース(株)霞ヶ浦工場                |
| 理事  | 山 口 克 己 | タキロン(株)東京工場                  |
| 理事  | 中 村 賢 司 | 山田製薬(株)                      |
| 理事  | 北 村 健 司 | (株)日立プラントテクノロジー              |
| 監事  | 矢 口 令 子 | 社会福祉法人あさひ会特別養護老人ホームグリーンヒル千代田 |
| 監事  | 狩 野 智 子 | 社会福祉法人明岳会ケアハウスピソ天神           |

### 事務局

〒315-0057 茨城県かすみがうら市上土田 501 番地

かすみがうら市消防本部予防課内

TEL 0299-59-0119 FAX 0299-59-3119