

社協(しゃきょう)は、社会福祉協議会の略称です。

8月4日



8月10日



8月4・10日の2日間、市内小学生39名が東日本盲導犬協会と栃木県防災館にて、盲導犬や視覚障がい者、防災について学びました。

東日本盲導犬協会では、アイマスクを着用して盲導犬との歩行を体験しました。栃木県防災館では、大雨や大風、地震などを疑似体験し、実際に災害が起こった場合にどのように行動すればよいのかを考える機会となりました。

CONTENTS もくじ

表紙 | 日帰り福祉体験

2・3 | 令和5年度社会福祉協議会
会員加入報告
社協役員紹介

4 | 令和5年度日本赤十字社
活動資金報告

5 | 生活支援体制整備事業

6・7 | 千代田中地区地域資源マップ

8 | 成年後見制度研修

9 | 成年後見制度相談会
災害ボランティア養成講座

10 | 下大津地区社協 活動報告
茨城県老人クラブ大会
ファミリーサポート講習会

11 | 義援金・救済金募集
災害ボランティアセンターへ職員派遣
善意銀行

12 | よていろいろ
まちがいさがし

社協会員にご加入いただき、ありがとうございました

令和5年度 社会福祉協議会会員加入状況報告

本年度も、かすみがうら市社会福祉協議会会員にご加入いただき、ありがとうございました。納入いただきました会費は、地域福祉推進のために、広く活用させていただきます。今後も皆さまと共に、地域福祉活動を推進して参りますので、ご理解とご協力をお願い申し上げます。



普通会員	500円	6,838世帯	特別会員	1,000円以上	27世帯
法人会員	60件		賛助会員	17件	

総額 **4,053,500円** 令和5年9月30日現在 (順不同・敬称略)

法人会員

50,000円 いっしん	三輪眼科 太田医院 やまと医院 (株)外塚農園 (有)千代田衛生 神鋼ノース(株)霞ヶ浦工場 (有)小山組 (有)木幡工務店 東京油脂工業(株)茨城工場 (株)やましち カルビーかいつかスイーツポテト(株) (株)千代田 (株)桜井石油 (株)OHGURO霞ヶ浦工場 富士精灌(株) (公社)土浦法人会霞ヶ浦地区会 生熊運送(株) (有)ワークサポート (株)ミタニ 初鳥石油(有) 常南交通(株) (有)野口自動車工業 (株)梶本	(有)三和自動車 (株)中島商事 (株)やまたけ土浦営業所 市村建設工業(株) R.S.K MOTORS (株)土屋工務店 (株)大橋 (有)大山商事 茨城新光運輸(株) 宮内自動車
30,000円 (株)萩原自動車		
20,000円 (株)久松哲男商店 山口屋旅館 安達電気工事(株) (株)紫雲堂		
10,000円 ひたち野総合税理士法人 (農)マルツボ (有)小勝電機商会 (株)筑波銀行千代田支店 (株)千和 田崎モーターズ (株)常陽銀行神立支店 神立幼稚園 大橋税理士事務所 Honda Cars 土浦千代田ホンダ販売(株)		

賛助会員

10,000円 (福)霞会 ふるさと (福)廣山会 プルミエールひたち野 (福)聖隷会 霞ヶ浦の里 サポートステーション オリオン (特非)新和会 りんご館 グリーンヒル千代田 霞ヶ浦社会保険労務士事務所 老人クラブ連合会 手をつなぐ育成会	5,000円 (福)明岳会 ピソ天神 NPO法人メロディハウス (福)明清会 ほびき園 (福)土浦晴山苑 (福)川惣会(しらうめ・しらゆり)	3,000円 (医)聖和会 ホワイトハウス千代田 (福)滴翠会 滴翠苑
	2,000円 障害者福祉会	

特別会員

志筑地区 1,000円 吉田 忠弘 槌田 浩幸 吉田 朋平 土田 一幸 鈴木 一郎	下稲吉東地区 5,000円 橋口 善一 2,000円 富田 博美 1,000円 井坂 勝美 池田 純 大橋 秀昭 井上 務 坂本 秀雄 高久 龍也 北原 洋介 佐久間 淳 堀内 亮介 安田 和夫 仲本 悦子 佐藤 俊治	佐賀地区 2,000円 大橋 信子 安飾地区 2,000円 宮本 美喜夫 志土庫地区 1,000円 設楽 喜美代
七会地区 1,000円 君山 英貴	上佐谷地区 2,000円 田崎 従子	下稲吉地区 1,000円 桑原 隆 匿名2名



普通会員・特別会員会費 地区別集計 (令和5年9月30日現在)

普通会員・特別会員の募集に際しまして、区・常会・班・自治会の皆さまに、ご協力いただきありがとうございました。

地区名	加入世帯数	金額(円)	地区名	加入世帯数	金額(円)
下大津	456	224,500	志筑	449	227,000
美並	591	295,500	新治	504	244,000
牛渡	394	194,500	七会	375	188,000
佐賀	433	218,000	上佐谷	132	67,500
安飾	395	175,000	下稲吉	1,381	624,500
志土庫	768	336,500	下稲吉東	987	490,500

社協役員が新しく選任されました (任期：令和5年6月19日～令和7年6月定時評議員会まで)

会長	宮嶋 謙				
副会長	井坂 勝美	西尾 晴男			
理事	小座野定信	種村 國男	富田 博美	田崎 従子	坂本 雅子
	川井 真帆	額田 源衛	堀口 家明		
監事	宮本 静夫	板垣 英明			

令和5年度日本赤十字社活動資金状況報告

(令和5年9月30日現在 順不同・敬称略)

総額 3,263,000 円

活動資金	～ 500 円	6,845 件
	1,000 円以上	14 件

日本赤十字社は、国内外における災害救助活動、奉仕活動、血液事業、地域社会活動などさまざまな人道的事業を行っています。皆様からの活動資金は、右記活動のために使わせていただいております。1,000 円以上ご協力いただいた方を、下記のとおりご報告いたします。

ご協力ありがとうございました

皆さまからのご協力でさまざまな事業を行っております

- 災害救護訓練
- 救援物資の備蓄
- 赤十字救急法などの普及
- 赤十字奉仕団の活動
- 青少年赤十字の活動
- 赤十字思想の普及



日本赤十字社の公式マスコットキャラクターハートちゃん

地区別活動資金集計表 (1,000 円以上の方を含む)

地区名	加入世帯数	金額 (円)	地区名	加入世帯数	金額 (円)
下大津	456	224,500	志筑	450	225,000
美並	564	282,000	新治	505	245,500
牛渡	396	195,500	七会	384	192,500
佐賀	431	215,500	上佐谷	131	65,500
安飾	399	176,500	下稲吉	1,391	633,000
志土庫	770	326,000	下稲吉東	982	481,500

活動資金・特定寄付金 (1,000 円以上の個人)

2,000 円

安田 和夫
富田 博美

1,000 円

君山 英貴
大塚 弘幸
瀬尾 祝之
大橋 秀昭
井上 務
井坂 勝美
宮本美喜夫
大橋 稔
磯山 邦良
坂本 秀雄
仲本 悦子
設楽喜美代

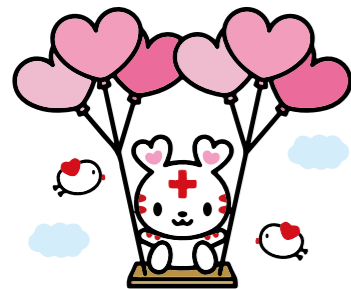

日本赤十字社茨城県支部かすみがうら市地区では、10月より法人社資（活動資金）の募集をいたします。ご協力をよろしく願います。

新たにご協力いただける事業所・企業様につきましては、下記までご連絡をお願いいたします。



日本赤十字社茨城県支部かすみがうら市地区
(社会福祉法人かすみがうら市社会福祉協議会)

☎ 029-898-2527

生活支援体制整備事業ってなあ～に？！



生活支援体制整備事業は、みんなで取り組む「支え合い」の地域づくりを目指す事業です。

この事業の背景には、現代の高齢者人口の増加に伴い、高齢者を支える若年層は増えず、若い世代の負担は増加傾向の問題があります。

このままいくと、介護が必要な高齢者が急増し、サービスの担い手が不足傾向になり、介護保険の負担の増加も懸念されます。

このような状況からできたのが、「生活支援体制整備事業」です。

この事業は、高齢者の基盤である「地域」の機能に注目し、地域の住民の皆さんが、年をとっても誰もが安心して暮らし続けられるよう「支え合いの地域づくり」を行うものです。

この事業には、各中学校単位に住民の皆さんで構成されている「協議体」というグループがあります。

各協議体では、地域住民の皆さんが自主的に取り組めることを考え、地域づくりを行っています。

市内には、中学校単位で3つの協議体があり、月1回話し合いをしています。



具体的な活動の紹介

下稲吉中地区協議体

児童の下校見守り活動。既存のサロン運営に対するアイデアやひとり暮らし高齢者の見守りについての、話し合いを行っています。

霞ヶ浦中地区協議体

地域でゴミが捨てられていることをテーマに話し合い、霞ヶ浦地区のゴミマップ作りやポイ捨て防止のため、新生道路にのぼり旗の設置を行いました。

※設置期間 (7月20日～8月17日まで)



のぼり旗の設置準備



歩道側に設置したのぼり旗

千代田中地区協議体

サロンの開設や地域づくりのきっかけづくりとなるよう、地域資源マップの作成を行いました。

→ 次ページに「千代田中地区 地域資源マップ」を掲載しました

この記事に関するお問い合わせは、下記までご連絡ください

かすみがうら市社会福祉協議会 ☎ 029-898-2527

千代田中地区 地域資源マップ

マップ番号 1 千代田公民館

- シルバーリハビリ体操教室
開催日：第2・4火曜日 10:00～11:00
- かすみがうらサクソフンクラブ
活動日：第1・3日曜日 13:00～16:00
連絡先：上原 務
☎ 090 - 5569 - 3082
- かすみがうら市吟剣詩舞道連合会
活動日：年1回（連合大会実施）
連絡先：黒沢 美智雄
☎ 070 - 4126 - 0876
- 獅子頭彫刻同好会
開催日：第1・2・3日曜日
13:30～16:30
連絡先：宮本 力
☎ 0299 - 59 - 3955

マップ番号 2 中志筑集落センター

- JA 水郷つくば女性部千代田支部
シルバーリハビリ体操教室
開催日：第2・4月曜日 10:00～11:00
- 志筑地区社協 配食サービス（ひまわり会）
実施日：第3火曜日
- 中志筑史源保全の会
活動日：年3回（環境整備）、随時（文化財の案内）
連絡先：歴史博物館
☎ 029 - 896 - 0017
- 志筑地区女性会
活動日：不定期

マップ番号 3 東野寺集落センター

- シルバーリハビリ体操教室
開催日：第4火曜日 10:00～11:00
- 東野寺さわやかクラブ
- 新治地区社協 配食サービス（あすなる会）
実施日：第3水曜日

マップ番号 4 下佐谷集落センター

- シルバーリハビリ体操教室
開催日：第1火曜日 13:00～14:00
- 下佐谷寿会

マップ番号 5 馬立集落センター

- シルバーリハビリ体操教室
開催日：第2金曜日 10:00～11:00

(千代田義務教育学校地区)



マップ内記号

- ①～⑭ … 公民館・集落センター等
- … 老人クラブ連合会所属団体
- … 小・中学校（義務教育学校）
- … 役所・公共施設
- T … 郵便局

マップ番号 6 上佐谷集落センター

- 上佐谷サロン
※シルバーリハビリ体操教室併設
開催日：最終火曜日 10:00～12:00
- 上佐谷北根れいわ会
- 上佐谷地区社協 配食サービス（コスモス）
実施日：年7回

マップ番号 7 雪入ふれあいの里公園

- 雪入 BIRDERS 倶楽部
活動日：不定期
- 雪入山友の会
活動日：不定期
連絡先：雪入ふれあいの里公園
☎ 0299 - 59 - 7000

※こちらで紹介した同好会・クラブ等の中には、かすみがうら市文化協会だけで千代田中地区で現在活動しているものも含まれます

マップ番号 8 上土田集落センター

- シルバーリハビリ体操教室
※サロン（さくら会）併設
開催日：毎月15日 10:00～12:00
- 上土田老人クラブ

マップ番号 9 清水公民館

- シルバーリハビリ体操教室
開催日：第2・4金曜日 10:00～11:00

マップ番号 10 根当集落センター

- シルバーリハビリ体操教室
開催日：第4火曜日 13:30～14:30

マップ番号 11 第1常陸野公園

- 千代田やきもの同好会
活動日：毎週水曜日 9:00～15:00
連絡先：田中 賢彦
☎ 0299 - 59 - 5102

マップ番号 12 上稲吉集落センター

- 七会地区女性会
活動日：不定期
- 上稲吉老人クラブ

マップ番号 13 蔵 図書館 free

- 開館日：金・土・日曜日
10:00～15:00
- 連絡先：市ノ澤 創
☎ 080 - 3751 - 8004

マップ番号 14 かすみがうら市千代田美術愛好会

- 活動日：年数回
(見学会、文化講演会の開催等)
- 連絡先：元木 正志
☎ 0299 - 23 - 5371

◎お問い合わせ◎

- シルバーリハビリ体操教室
かすみがうら市地域包括支援センター
☎ 029 - 898 - 9110
- 老人クラブ・配食サービス・サロン
かすみがうら市社会福祉協議会
☎ 029 - 898 - 2527

市民向け

せいねんこうけんせいど

成年後見制度研修

～成年後見制度に関する基礎的な知識を身に付けましょう～

成年後見制度は、認知症・知的障害・精神障害などにより判断能力が不十分な方の不安を解消し、財産や権利を守る制度です。いざという時のために役立つ制度です。学んでみませんか？

- * 成年後見制度を基礎から勉強したい
- * どんなときに成年後見制度が使えるのか知りたい
- * 将来の財産や生活スタイルを、自分で決めておきたい など

関心のある方や介護・福祉の関係者の方、どうぞ奮ってご参加ください！



日時 令和5年11月27日(月) **場所** ウエルネスプラザ多目的室 202・203

※ウエルネスプラザ2階に会場があります。

内容 1. 講演「成年後見制度について」
2. 質疑応答

講師：公益社団法人成年後見センター

リーガルサポート茨城支部 司法書士 近藤 有哉 氏

対象 かすみがうら市在住または在勤の方

定員 30名程度

参加費 無料

申込 令和5年11月20日(月)までに

電話またはQRコードにてお申し込みください。

※事前に成年後見制度に関する質問を受け付けていますので、お申し込みの際にお申し出ください。



【事務局・お問い合わせ】

かすみがうら市社会福祉協議会 中核機関担当

電話 :029-898-2527 FAX:029-898-3523

成年後見相談会のお知らせ

成年後見・遺言・相続等のお悩みはありませんか？

司法書士・社会福祉士・税理士による無料相談会が開催されます。

開催日時：令和5年10月28日(土) 10:00～15:00

開催場所：下記の表をご覧ください

方法：面談による相談(1枠40分) ※要予約

※会場や時間の都合により、相談に応じられる件数に限りがあります。参加される場合には前日までにご予約ください。



《ご予約・お問い合わせ》

(公社)成年後見センター・リーガルサポート茨城支部 ☎029-302-3166

実施地区	実施会場
水戸会場	水戸市五軒町 1-3-16 茨城司法書士会館
日立会場	日立市千石町 2-4-20 多賀市民会館 201号館
鹿嶋会場	鹿嶋市大字宮中 4631-1 鹿嶋市立中央公民館 学習室 1.2.3
つくば会場	つくば市竹園 2-20-3 つくば国際会議場 小会議室 401・402
取手会場	取手市東 1-1-5 取手市立福祉会館 2階会議室 C
古河会場	古河市長谷町 38-18 (古河市役所古河庁舎となり) スペースU (ユ一) 古河 会議室 3

災害ボランティア養成講座 募集中!

災害ボランティアには、力仕事から事務作業、心のケアなど様々なものがあります。

災害現場で活動する上での正しい知識や心構えを学びましょう。



日時：令和6年1月15日(月) 9:30～11:30

場所：ウエルネスプラザ多目的室 202・203

講師：茨城県社協 防災活動アドバイザー 米沢智秀 氏

定員：40名

受講料：500円

申込：令和6年1月10日(水)まで

申込方法：通常はがきを窓口または働く女性の家に持参いただくか、往復はがきにより郵送でお申し込みください

持参品：筆記用具



《お問い合わせ》 かすみがうら市社会福祉協議会 ☎029-898-2527

下大津地区社会福祉協議会 活動報告

下大津地区社会福祉協議会では、7月24日(月)に水資源道路の奉仕作業を行いました。今回は下大津地区社会福祉協議会役員・顧問のほか、市役所道路課、独立行政法人水資源機構霞ヶ浦用水管理所のご協力のもと、可燃100kg、缶・金属類40kgのゴミを回収しました。



第62回 茨城県老人クラブ大会

第62回茨城県老人クラブ大会が、9月29日(金)にザ・ヒロサワ・シティ会館で開催されました。かすみがうら市からは、牛渡老人クラブの岡田久男さんが役員功労賞を受賞しました。



ファミリーサポートセンター 新規援助会員講習会

かすみがうら市ファミリーサポートセンターでは新規援助会員講習会として、8月2日(水)に普通救命講習Ⅲ、8月3日(木)に幼児安全Aコースを実施しました。普通救命講習ⅢではAEDの使用方法や心肺蘇生法、幼児安全Aコースでは子どもが起こしやすい事故やその対処法について学びました。



みなさまからお寄せいただいた善意のころろをご紹介します。

お寄せいただいた善意は、ご寄贈の趣旨に沿ってかすみがうら市の地域福祉向上のために活用させていただきます。(寄付金は、所得税法上の寄付金控除が受けられます)
令和5年7月1日～令和5年9月30日(順不同・敬称略)

預託金

- 菅原 英子 26,354円
- 匿名 1,000円

預託品

- 菅原 英子 商品券
- 宮内自動車 古切手
- 関 清資 古切手
- 匿名 古切手
- 狩野平左衛門岳也 米60kg



義援金・救援金募集

現在下記の義援金・救援金を募集中です。皆様のご協力をお願いいたします。

- 令和5年台風第13号災害義援金 (令和5年12月31日まで)
- 令和5年7月7日からの大雨災害義援金 (令和6年3月29日まで)
- 2023年モロッコ地震救援金 (令和5年11月30日まで)

上記以外の義援金・救援金も募集中です。

詳細は、社会福祉協議会へお問い合わせいただくか、ホームページをご覧ください。

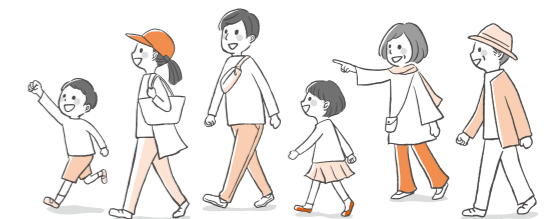

高萩市災害ボランティアセンターへ職員派遣

令和5年9月8日(金)からの大雨及び台風第13号の影響により、多数の家屋に床上浸水・床下浸水の被害が発生しました。県内では北茨城市・高萩市・日立市に「災害ボランティアセンター」が設置され、高萩市に本会職員(計7名)を派遣しました。被災された方々・地域の早い復興をお祈りいたします。

- 一人で悩んでないで、まずは相談を!
- うつ病やガンなど、ほとんどすべての傷病が対象になります!
- 一度不支給とされても再チャレンジの道があります!

霞ヶ浦社会保険労務士事務所 障害年金専門

携 帯: 080-5480-8443
電 話: 0299-59-4679
ホームページ: 霞ヶ浦社会保険労務士事務所検索
住 所: かすみがうら市下稲吉 2673-84
問合せ: 特定社会保険労務士 益子良市



障がいのある子もいない子も一緒にあそぼう

おもちゃ図書館 ひよっこ

やまゆり館

毎週木曜日

(祝祭日を除く)

9:30 ~ 11:00

対象：未就学児

必ず保護者同伴でご利用ください。

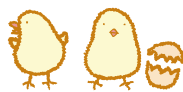

新型コロナウイルス感染予防のため、発熱や風邪症状がある場合は、利用をお控えください。

ひきこもりサロン

フリースペース フラット

ウエルネスプラザ

11月25日(土)

12月16日(土)

1月27日(土)

時間：13:30 ~ 16:00

フラット、お立ち寄りください

ひきこもりがちな方とその家族のための集いの場です。

成年後見制度相談

司法書士の先生に成年後見制度について相談することができます。

2月9日(金)

やまゆり館

時間：13:30~16:30

※1日3~4名程度

相談前日までに予約をしてください

電話：029-898-2527 中核機関担当まで

ちょっと悩みを聞いてほしい時は

心配ごと相談

	女性の家	ウエルネスプラザ
11月	8日(水)	22日(水)
12月	13日(水)	27日(水)
1月	10日(水)	24日(水)

※電話での相談は受けておりません

時間(受付) 13:30~15:00
相談終了 15:30

予約不要
直接お越しください

専門家の意見が聞いてみたい時は

なんでもかんでも相談

やまゆり館

11月18日(土)

12月16日(土)

1月20日(土)

時間：13:30 ~ 16:30 法律は要予約

心理・精神・法律・医療・保育・障がいの専門相談員が応じます。

法律相談は要予約!

電話 029-898-2527

10個のまちがいさがし

ふたつの絵には、ちがうところが

10個あるよ。見つかるかな?



上



下



キリトリ

赤い羽根共同募金運動期間

令和5年10月1日~令和6年3月31日

皆さまのご協力をお願いいたします。

赤い羽根共同募金のシンボルとして「赤い羽根」を配布していましたが、原材料の確保が全国的に困難なため、「赤い羽根」に代わり「ありがとうシール」を戸別募金にて配布いたします。

皆さまのご理解とご協力をお願い申し上げます。



10個のまちがいさがしに応募しませんか?

応募者の中から抽選で5名の方に、かすみがうら市の特産品をプレゼントいたします。

応募の方法

上の絵とちがうところ10か所を下の絵に赤で○をつけ、切り取って郵便ハガキに貼りつけて、下図の要領でお送りください。

応募締切:令和5年11月17日締めきり(消印有効)

300-0121
かすみがうら市
社会福祉協議会
行

かすみがうら市
市倉 5462

1. ことえ (記入例)

2. 住所・氏名・ニックネーム
年齢・電話番号

3. 一番興味を持った記事はどれですか?

4. 社協へのご意見・ご要望とっておきの情報などありましたら、お知らせください。