



学生向け 大変お得な定期券！
SCHOOL PASS
 スクールパス

ご利用期間
 1か月 10,000円
 3か月 30,000円

霞ヶ浦広域バス限定



リアルタイムバス位置情報
 スマートフォンやパソコンなどから、走行中のバスの位置をリアルタイムに確認することができます。バスをお待ちの時やお乗り換えの時はもちろん、お出かけ前でも運行状況がチェックできますので、ぜひご活用ください。

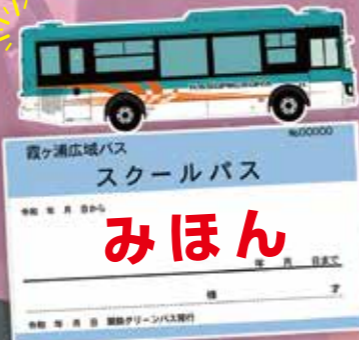

スクールパス発売窓口

ここで購入
 できます！

発売窓口	取扱時間 (平日)	取扱時間 (土日祝)	定休日	電話番号
1 関鉄観光バス (株) 土浦駅前営業カウンター	9:00 - 19:00	9:00 - 18:00	年末年始など	029-821-5240
2 関鉄グリーンバス (株) 石岡営業所	7:00 - 19:00	7:00 - 19:00	-	0299-22-3384
3 関鉄グリーンバス (株) 鉾田営業所	7:00 - 19:00	7:00 - 19:00	-	0291-33-3181
4 御菓子司 吉田屋 (ペイシア玉造店前)	9:00 - 18:00	9:00 - 18:00	月・年末年始など	0299-55-2242

※ 定額料金に変更になる場合があります。

注意事項

- 券面に記名されたご本人のみご利用になれます。
 - このスクールパスは、学校教育法に規定する小学校、中学校、高等学校、大学、高等専門学校及び関鉄グリーンバス (株) の指定する各種学校に通学する児童、生徒、学生が利用できます。
 - 新規7日前、継続14日前からお買い求めになれます。はじめてスクールパスをお買い求めになる場合は、学校の発行する「通学証明書」が必要です。なお、同一年度内で継続購入される場合には、旧スクールパス (使用中) が必要となります。
 - 不要になった「スクールパス」は払戻窓口で次の計算式により払戻しをいたします。
 $10,000円 - (740円 \times 2 \times \text{使用日数}) - \text{手数料 } 520円$
 - 払戻窓口は、関鉄観光バス (株) 土浦駅前営業カウンター及び関鉄グリーンバス (株) 各営業所に扱います。
 - 割引の併用はいたしません。
- ※ このスクールパスは、関鉄グリーンバス (株) が「特別割引定期券」として販売するものです。



乗合タクシー
 霞ヶ浦広域バス
 千代田神立ライン
ご利用ガイド
 INFORMATION

時刻表 乗降場所マップ
 路線図 運賃表



お問い合わせ先
市地域公共交通会議事務局 (霞ヶ浦庁舎・都市整備課内)
 〒300-0192 かすみがうら市大和田 562
 電話 029-897-1111 / 0299-59-2111 FAX 029-897-1269

目次

- 1-2 乗合タクシー
- 3-4 乗合タクシー (乗降場所)
- 5-6 霞ヶ浦広域バス・千代田神立ライン (路線図)
- 7-8 時刻表・運賃表
- 9-10 タクシー利用料金助成事業
 高齢者運転免許証自主返納支援事業
- 11 スクールパス (霞ヶ浦広域バス)
 お問い合わせ先



乗合タクシー

DEMAND TAXI



HP 詳細は
▼こちら



ご希望の時間帯を予約して、他の予約者と乗合せながら、自宅前から目的地近くの指定乗降箇所まで利用できるデマンド型乗合タクシーです。

運行内容

かすみがうら市にお住まいで、事前に利用者登録のある方。
※介助が必要な方や、安全確保において一人での乗車が困難とされた場合は、介添者の同乗が必要です。

運行日

月曜日～金曜日（土・日・祝日、8月13日～15日、12月29日～1月3日は運休）

運行区域

JR 常磐線を境界線に、千代田地区・霞ヶ浦地区の2区域で運行
※千代田庁舎・千代田ショッピングモール・神立病院・霞ヶ浦庁舎・霞ヶ浦コミュニティセンター・かすみがうらウエルネスプラザへの運行は、常磐線を跨ぐ場合でも乗継ぎ不要です。
※地域によっては、常磐線を跨ぐ運行ができない時間帯が一部あります。

運行時刻

平日	9:00	10:00	11:00	13:00	14:00	15:00	16:00	17:00
----	------	-------	-------	-------	-------	-------	-------	-------

※霞ヶ浦地区は、霞ヶ浦コミュニティセンターからの乗車に限り18:00を最終乗車時刻とする18時便を運行します。

予約受付時間

◆電話予約 8:30～17:00
利用希望日の3営業日前～利用希望時間の1時間前まで
※9時便は前日までに予約してください。
※予約の取り消しは乗車の1時間前までにご連絡ください。

◆インターネット予約 9:00～23:30
利用希望日の3営業日前～利用希望時間の2時間前まで
※利用登録後に発行される、利用者番号・パスワードが必要です。



運賃

◆1乗車:300円(未就学児:無料)
※乗継ぎ及び常磐線を跨ぐ場合、区域外乗降箇所を利用する場合は、2乗車分の運賃となります。

支払い

乗車時に回数券でお支払いください。
※回数券販売窓口：
乗合タクシー車内、市地域公共交通会議事務局（霞ヶ浦庁舎・都市整備課内）
※回数券販売金額：
3,000円(300円券10枚綴り)

乗降場所

各地区の「利用者自宅前⇄指定乗降箇所」、「指定乗降箇所⇄指定乗降箇所」で利用できます。
※常磐線を跨ぐ場合は、千代田庁舎・千代田ショッピングモール・神立病院・霞ヶ浦庁舎・霞ヶ浦コミュニティセンター・かすみがうらウエルネスプラザを除き、神立駅西口で乗継ぎになります。

ご利用方法

初めてご利用される方は事前登録（無料）が必要です。

登録申請書を郵送・FAX等により市地域公共交通会議事務局へ提出してください。登録申請用紙は、霞ヶ浦庁舎（都市整備課）・千代田庁舎（窓口センター）・下稲吉コミュニティセンターに用意しているほか、市ホームページからダウンロードできます。また、市ホームページから電子申請できます。

▶かすみがうら市ホームページ
【くらし・手続き→公共交通→デマンド型乗合タクシー】



▶利用登録申請



1 予約します

電話予約

予約センターに、次の事項を伝えてください。
1. 利用者の氏名
2. 利用日
3. 乗車場所・降車場所
4. 希望乗車時間帯



インターネット予約

予約サイト「ポケットBUS停」
※ログインには事前登録後に発行される利用者番号・パスワードが必要です。

ポケットバス停



利用者番号
パスワード
申請



2 予約時刻前に乗車場所で待ちます

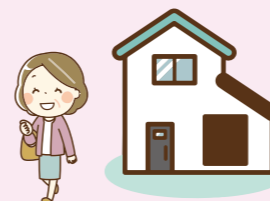

3 乗車したら料金を回数券で支払います



4 他の予約者と乗合せながら目的地近くの指定乗降箇所へ



お願いとご注意

※乗合せなので、予約時刻と利用時刻は前後します。また、車が到着したらすぐ乗車できるように15分前までには準備しておいてください。
※お急ぎの場合や時間に余裕がない場合は、他の交通手段をご利用ください。
※お迎え場所で、予約者が見受けられない場合は、他の利用者のために次の運行に移ります。
※予約状況により、予約をお受けできない場合があります。
※車が進入できない場合は、自宅前までお迎えに行けませんので、事前登録の際などに乗車場所をご相談ください。
※天候や交通事情などにより、やむを得ず運行を中止する場合があります。
※車内での飲食や喫煙は禁止です。

乗合タクシー 予約センター

受付時間 8:30～17:00

電話 029-897-2330

FAX 029-897-1269

時間帯によっては「話し中」のことがありますので、その際は、しばらくしてから、おかけ直してください。



乗合タクシー

DEMAND TAXI

霞ヶ浦地区乗合タクシー乗降箇所

役所関係		商業関係		霞ヶ浦広域バス	
1	霞ヶ浦庁舎	25	セイミヤかすみがうら店	52	戸崎原
2	霞ヶ浦コミュニティセンター	26	コメリ出島店	53	戸崎原中央
3	水道事務所	27	活性化センター生産物直売所	54	深谷第三
4	体育センター	28	ふるさと出島の会	55	深谷住宅前
5	歴史博物館	29	おかず屋	56	上原西
6	交流センター畔の駅コナン	30	ナフコかすみがうら店	57	上原
7	水族館			58	深谷公民館前
8	農村環境改善センター			59	深谷
9	多目的運動広場	郵便局		60	幕戸入口
10	戸沢公園運動広場	31	出島郵便局	61	下原
11	富士見塚古墳公園	32	田伏郵便局	62	霞ヶ浦中学校前
12	商工会霞ヶ浦支所	33	志士庫郵便局	63	八千代台西
13	かすみがうらウエルネスプラザ	34	安飾郵便局	64	八千代台
		35	牛渡郵便局	65	大和田坂下
				66	大和田
医療関係		金融		67	大成
14	川島医院	36	常陽銀行出島クイックステーション	68	下高野
15	矢原診療所	37	水戸信用金庫出島支店	69	岩坪
16	酒井医院			70	岩坪坂下
17	にとう歯科医院	農協		71	田伏十字路
18	美並歯科医院	38	JA水郷つくば霞ヶ浦支店	72	田伏
19	みやざき歯科医院	39	旧JA霞ヶ浦北支店		
20	みなみ接骨院	40	旧JA霞ヶ浦東支店	千代田神立ライン	
21	かすみがうら整骨院	41	志士庫園芸農協	73	第二千代田南団地
22	真心堂接骨院				
23	渡辺接骨院	福祉関係		その他	
24	ひかり歯科医院	42	サンシャインつくば	74	新生中央
		43	ピソ天神	75	旧JA 新生前
		44	愛老	76	上大堤
		45	マロン館	77	上郷公民館脇
		46	築水苑	78	大平
		47	霞ヶ浦の里	79	上東公民館前
		48	いっしん館霞ヶ浦		
		49	デイホーム南の里	土浦市内	
		50	ほびき園	80	JR 神立駅西口※
		学校関係		行方市内	
51	土浦日大寮			81	ベシア玉造店※

千代田地区乗合タクシー乗降箇所

役所関係		商業関係		学校関係	
1	千代田庁舎	31	吉田歯科医院	56	ふるさと
2	下稲吉コミュニティセンター	32	大塚整骨院	57	ブルミエールひたち野
3	かすみがうら市商工会	33	なごみ整骨院	58	ブルミエールひたち野 2号館
4	千代田コミュニティセンター			59	グリーンヒル千代田
5	やまゆり館			60	ホワイトハウス千代田
6	第一常陸野公園			61	千代田の里
7	第二常陸野公園			62	しらうめ荘・しらゆり荘
8	わかぐり運動公園			63	滴翠苑
9	雪入ふれあいの里公園			64	メロディハウス
10	三ツ石森林公園			65	ここいち稲吉
				66	葵の園
				67	アグリケアガーデンかすみがうら
医療関係		郵便局		千代田神立ライン	
11	川俣医院	45	千代田志筑郵便局	68	つくば国際大学東風高等学校
12	久松皮膚科医院	46	千代田新治郵便局	69	稲吉ふれあい公園入口
13	太田医院	47	千代田七会郵便局	70	下原十字路
14	高木医院	48	千代田下稲吉郵便局		
15	大和医院			民間バス路線	
16	白井こどもクリニック			71	上佐谷
17	菊池整形外科クリニック			72	上佐谷入口
18	吉田茂耳鼻咽喉科			73	下佐谷
19	三輪眼科			74	下稲吉
20	桜井皮膚科医院			75	下稲吉十字路
21	中佐谷歯科				
22	高野歯科医院			その他	
23	宇野歯科医院			76	恋瀬橋ロードパーク
24	荒川歯科医院			77	下稲吉小学校前
25	あいざわ歯科				
26	島崎歯科医院			土浦市内	
27	色川歯科医院			78	中貫※(民間路線バス停)
28	あしか歯科クリニック			79	神立病院※
29	今松歯科医院			80	JR 神立駅西口※
30	伊東クリニック				
		金融			
		49	常陽銀行神立支店		
		50	筑波銀行千代田支店		
		農協			
		51	JA水郷つくば千代田支店		
		52	JA水郷つくば千代田営農センター		
		福祉関係			
		53	いっしん館		
		54	いっしん館いなり		
		55	ハートワン神立		

霞ヶ浦地区	
81	霞ヶ浦庁舎
82	霞ヶ浦コミュニティセンター
83	かすみがうらウエルネスプラザ

(※…区域外乗降箇所)

(※…区域外乗降箇所)



霞ヶ浦広域バス

KASUMIGAURA KOIKI BUS



千代田神立ライン

CHIYODA-KANDATSU LINE

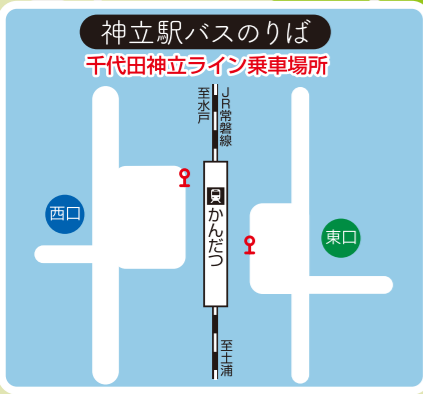

霞ヶ浦広域バス

KASUMIGAURA KOIKI BUS

- 56人乗りのノンステップバスです。
- 座席にはモバイル電源用 USB コンセントを設置しています。
- 交通系 IC カード (PASMO、Suica) 利用可能



千代田神立ライン

CHIYODA-KANDATSU LINE

- 31人乗りのノンステップバスです。
- 交通系 IC カード (PASMO、Suica) 利用可能



リアルタイムバス位置情報

スマートフォンやパソコンなどから、走行中のバスの位置をリアルタイムに確認することができます。バスをお待ちの時やお乗り換えの時はもちろん、お出かけ前でも運行状況がチェックできますので、ぜひご利用ください。



	霞ヶ浦広域バス路線	問い合わせ先 関鉄グリーンバス株式会社 ☎ 0299-22-3384
	千代田神立ライン路線	
	関鉄グリーンバス路線	
	関東鉄道バス路線	問い合わせ先 関東鉄道株式会社 ☎ 029-822-5345

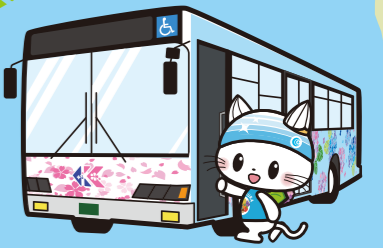

Table with 6 columns: 停留所名, 1便, 2便, 3便, 4便, 5便. Lists bus stops from 玉造駅 to 土浦駅.

Table with 6 columns: 停留所名, 1便, 2便, 3便, 4便, 5便. Lists bus stops from 土浦駅 to 玉造駅.

運賃表の見方

現金運賃 現金利用時の運賃

IC運賃 ICカード(PASMO、Suica等)利用時の運賃

※障害者手帳所持者、小学生：半額、未就学児：無料
※運賃、時刻表が変更となる場合があります。



Large fare table with 13 columns for different bus routes and 20 rows for various stops, showing fares in yen.

霞ヶ浦広域バス

KASUMIGAURA KOKI BUS

時刻表 TIME TABLE

神立駅西口 / 東口発 / 工業団地北 (令和4年4月1日改正)

Table showing departure times for routes starting from Godaishi Station West/East and Industrial Park North.

土浦協同病院発

Table showing departure times for routes starting from Kasumigaura Community Center and Kasumigaura Kyodoin Hospital.

運賃表 FARE TABLE

Small fare table for the Godaishi Line, showing fares for various stops.

乗り継ぎ情報

TRANSIT INFORMATION

神立駅東口から霞ヶ浦コミュニティセンターへ

Transfer information table for routes from Godaishi Station East to Kasumigaura Community Center.

霞ヶ浦コミュニティセンターから神立駅東口へ

Transfer information table for routes from Kasumigaura Community Center to Godaishi Station East.

※渋滞、事故、天候などにより、やむを得ずバスの到着時刻が遅れることがありますので、予めご了承ください。

タクシー利用料金助成事業 TAXI FEE SUBSIDY

タクシー利用料金の一部を助成するタクシー利用助成券を交付します。

詳細はこちら



タクシー利用助成券の交付申請手続きのご案内

交付申請は、次のいずれかの方法で行うことができます。

① 申請書提出による申請

必要事項を記入したタクシー利用助成券交付申請書を市地域公共交通会議事務局（霞ヶ浦庁舎都市整備課内）に持参または郵送してください。

なお、郵送料金等は申請者のご負担となります。

- ◆ 申請書は市地域公共交通会議事務局、千代田窓口センター、中央出張所の窓口に用意しています。また市ホームページからダウンロードできます。
- ◆ 申請書の受付は、土・日・祝日・年末年始を除きます。

助成券の交付

申請書の内容を審査のうえ、後日利用助成券をご自宅に郵送します。

- ◆ 交付申請書を提出した後変更が生じた場合は、速やかに変更届出書を提出してください。
- ◆ 審査の過程で、必要に応じて追加書類の提出を求められる場合があります。

② 電子申請

下記 QR コードからアクセスし申請・登録してください。



助成対象者

本市に住所がある方で、申請時に次の要件のいずれかに該当する方

- ◆ 満60歳以上になる方で（原動機付自転車免許を除く）運転免許証の交付をうけていない方
- ◆ 身体障害者手帳 1 級または 2 級の方 ◆ 療育手帳 A 以上の方 ◆ 精神障害者手帳 1 級または 2 級の方

ただし、要件に該当していても、次の方は助成の対象外となります。

- ◆ 要支援1、2または要介護1～5に判定された方（これに相当すると認められる方）
- ◆ 運転免許証の取消または停止処分を受けている方 ◆ 世帯員のいずれかに市税等の滞納がある方
- ◆ 医療機関に入院または介護保険の施設等に入居している方
- ◆ 自主返納支援に係る自転車等購入助成金の交付を令和6年度に受けた方

助成内容

助成額

- ◆ 助成限度額と実際の運賃（初乗運賃を含む額）を比較して低い方の額

※ 助成限度額

普通車900円 大型車930円
特定大型車1,070円

交付枚数

- ◆ タクシー利用助成券 1人あたり年間52枚

※ 年度途中で対象者となった場合は、年間枚数を12で除した後、助成券の交付を決定のあった月から年度末（3月31日）までの月数を乗じた枚数（小数点切り上げ）を交付

利用内容

- ◆ 乗車の前に乗務員にタクシー利用助成券が使用できるか必ず確認してください。
- ◆ タクシー利用助成券は、助成対象者本人以外ではご使用になれません。
- ◆ タクシー利用助成券は、市地域公共交通会議会長が指定するタクシー事業者以外ではご使用になれません。
- ◆ タクシー利用助成券は、1回の乗車につき1人1枚に限り使用できます。
- ◆ 2人以上の助成対象者が同乗してタクシー料金の助成を受けようとするときは、乗車運賃が、同乗利用する対象者の人数が助成額を乗じて得た金額以上である場合に限り、助成券をそれぞれ1枚使用できます。
例) 対象者が2人で運賃900円のタクシーに同乗し、運賃が1,800円以上（2人×900円）の場合、それぞれ1枚ずつ助成券を使用可能
- ◆ 助成券を使用する際、乗務員から身分証等の提示を求められることがあります。

助成券を利用できるタクシー事業者（令和6年4月1日現在）

かすみがうら市、石岡市、土浦市の27事業所に対応。

各事業所情報は市ホームページをご覧ください。



高齢者運転免許証 自主返納支援事業

POST-LICENSE SUPPORT

有効期限内のすべての運転免許証を自主返納された方の移動を支援します。

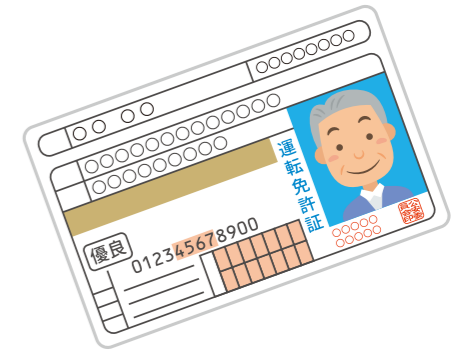

支援対象者

申請日時時点で本市に住所がある方で、次の事項すべてに該当する方

1. 自主返納時に満 65 歳以上の方
2. 自主返納してから 6 か月を経過していない方
3. 自主返納支援に係る自転車等購入助成金の交付を受けていない方

自主返納支援に係る自転車等購入助成金についてはこちら



支援内容

かすみがうら市デマンド型 乗合タクシー回数券21,000円分

※本事業により交付された回数券は払戻し対象外です。



申請方法

必要事項を記入した申請書に「取消通知書の写し」を添えて、市地域公共交通会議事務局に持参または郵送してください。

※ 申請書は市地域公共交通会議事務局、千代田窓口センター、中央出張所の窓口に用意しています。

また、市ホームページからダウンロードできます。

※ 申請書の受付は、土・日・祝日・年末年始を除きます。

※ 支援の決定は申請書類審査後となります。

▶ かすみがうら市ホームページ【暮らし・手続き → 公共交通 → 運転免許証返納支援】

